

Stavba souřadnic (S-JT80)  
 Číslo bodu Souřadnice pro zápis do KN  
 X Y Kód kv. Poznámka

1152-3	723801.93	1194116.94	3	stavba - roh zdí
1152-6	723817.72	1194166.56	3	stavba - roh zdí
1152-2	723699.21	1194119.33	3	stavba - roh zdí
1152-3	723706.94	1194104.34	3	stavba - roh zdí
1152-4	723734.57	1194119.92	3	stavba - roh zdí
1152-14	723735.96	1194168.61	3	stavba - roh ohradní zdí
1152-15	723742.07	1194167.94	3	stavba - sloupček plotu
1152-17	723760.44	1194175.41	3	stavba - roh beton. podezdívkový plotu
1152-20	723799.02	1194161.95	3	stavba - roh zdí
1152-21	723803.86	1194164.74	3	stavba - zed
1152-23	723814.53	1194170.53	3	stavba - roh zdí
1152-24	723793.48	1194172.33	3	stavba - roh beton. podezdívkový plotu
1152-25	723743.91	1194177.64	3	stavba - roh beton. podezdívkový plotu
1152-27	723761.22	1194179.45	3	stavba - roh beton. podezdívkový plotu
1152-28	723771.61	1194177.77	3	stavba - roh beton. podezdívkový plotu
1152-29	723809.45	1194167.98	3	stavba - zed
1152-30	723795.57	1194170.81	3	stavba - bet. podezdívka plotu
1152-31	723794.57	1194171.53	3	stavba - bet. podezdívka plotu
1152-32	723761.64	1194179.38	3	ocel. hráb v beton. podezdívce plotu
1152-33	723761.02	1194178.44	3	ocel. hráb v beton. podezdívce plotu
1152-34	723743.00	1194172.82	3	stavba - plot
1152-314	723696.99	1194123.65	3	stavba - plot
1152-322	723794.76	1194168.92	3	stavba - roh zdí
1152-323	723810.86	1194176.61	3	stavba - roh zdí
1152-403	723760.25	1194165.61	3	stavba - roh ohradní zdí

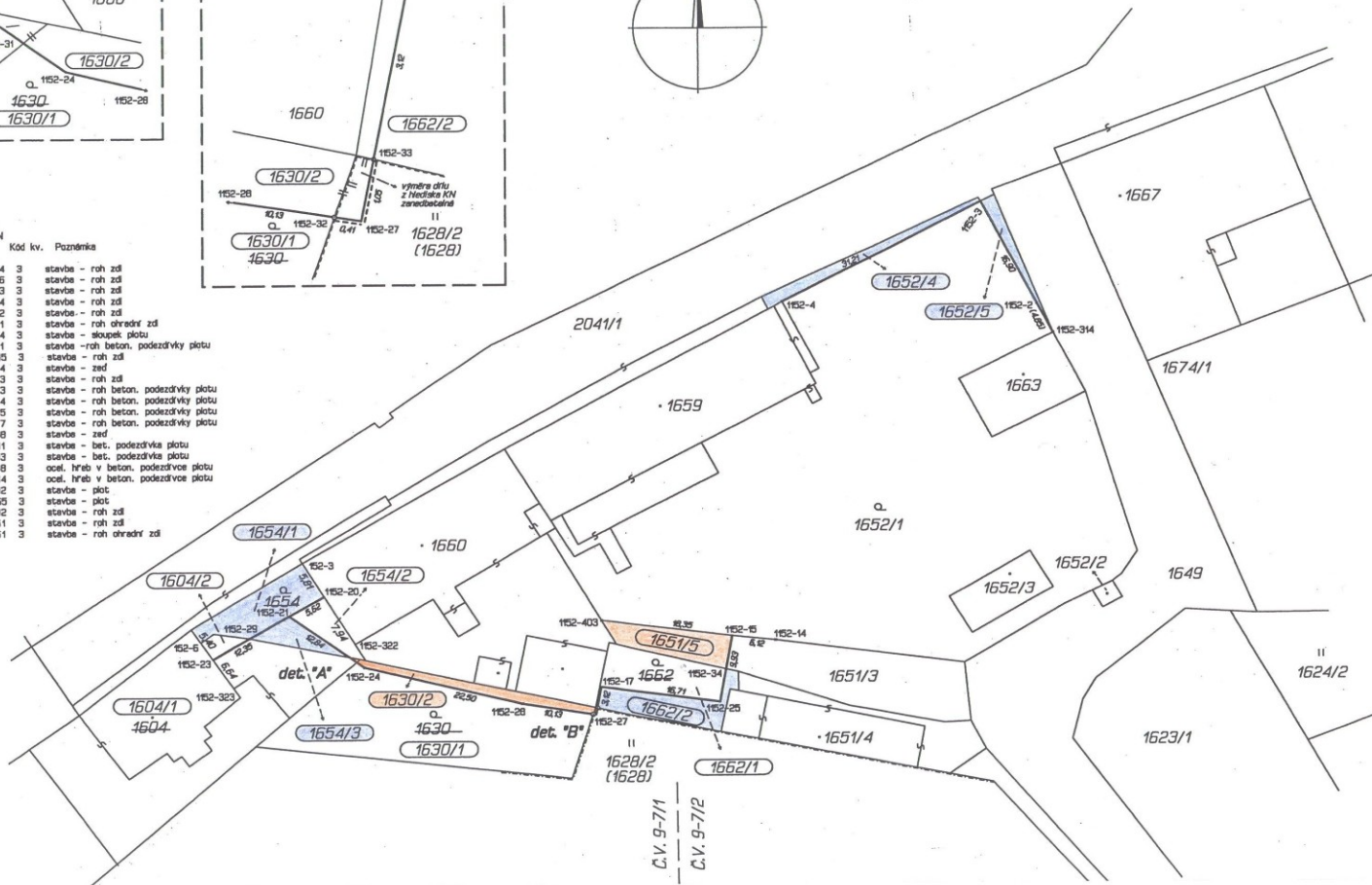

- nově oddělené parcely užívané Jč. krajem a navržené k převodu z vlastnictví města Č. Velenice do vlastnictví Jč. kraje
- nově oddělené parcely užívané městem Č. Velenice a navržené k převodu z vlastnictví Jč. kraje do vlastnictví města Č. Velenice

PŘÍLOHA č. 2/1

VÝKAZ DOSAVIDNÍHO A NOVEHO STAVU ÚDAJŮ KATASTRU NEMOVITOSTÍ

PŘÍLOHA č. 2/2

Dosavidní stav				Nový stav				Porovnání se stavem evidence právních vztahů							
Označení pozemku parc. číslem	Výměra parcely		Druh pozemku	Označení pozemku parc. číslem	Výměra parcely		Druh pozemku	Typ stavby	Způsob určení výměry	Důl přechází z pozemku označeného v katastru nemovitostí		Číslo listu vlistovnící	Výměra důlu		Označení důlu
	ha	m <sup>2</sup>			Způsob využití	ha				m <sup>2</sup>	Způsob využití		ha	m <sup>2</sup>	
1604	7	20	zest. pl.	1604/1	7	08	zest. pl.	č.p. 45	0	1604	10001	7	08		
				1604/2	12		jiná plocha	rod.dům	0	1604	10001	12			
1630	4	99	zahrad.	1630/1	4	50	zahrad.		0	1630	10001	4	50		
				1630/2	49		zahrad.		0	1630	10001	49			
1651/3	2	88	ostat. pl. ostat. korn.	1651/3	2	25	ostat. pl. ostat. korn.		0	1651/3	10001	2	25		
				1651/5	63		ostat. korn.		0	1651/3	10001	63			
1652/1	29	08	zahrad.	1652/1	28	15	zahrad.		0	1652/1	755	28	15		
				1652/4	62		zahrad.		0	1652/1	755	62			
				1652/5	31		zahrad.		0	1652/1	755	31			
1654	1	61	zahrad.	1654/1	90		zahrad.		0	1654	755	90			
				1654/2	37		zahrad.		0	1654	755	37			
				1654/3	34		zahrad.		0	1654	755	34			
1662	1	71	zahrad.	1662/1	98		zahrad.		0	1662	755	98			
				1662/2	73		zahrad.		0	1662	755	73			
1628	3	73	64	Parcely zjednodušené evidence GP		47	47		0						
				1628	3	73	64				10002				

Výkaz údajů o bonitovaných půdně ekologických jednotkách (BPEJ) k parcelám nového stavu

Parcelní číslo podle katastru nemovitostí		Kód BPEJ	Výměra		BPEJ na dílu parcely	Parcelní číslo podle katastru nemovitostí		Kód BPEJ	Výměra		BPEJ na dílu parcely
zjednodušené evidence	zjednodušené evidence	BPEJ	ha	m <sup>2</sup>	na dílu parcely	zjednodušené evidence	BPEJ	ha	m <sup>2</sup>	na dílu parcely	
1630/1	75241		4	50	1630	1628GP	75241	75	34		
1630/2	75241		49	1630		77101	2	98	30		
1652/1	75241		28	15	1652/1		3	73	64		
1652/4	75241		62	1652/1							
1652/5	75241		31	1652/1							
1654/1	75241		90	1654							
1654/2	75241		37	1654							
1654/3	75241		34	1654							
1662/1	75241		98	1662							
1662/2	75241		73	1662							

Dělit nebo scelovat pozemky lze jen na základě územního rozhodnutí, pokud podmínky pro ně nejsou stanoveny jiným rozhodnutím nebo opatřením.

<p><b>GEOMETRICKÝ PLÁN</b> rozdělení pozemků pro (přepřevodní g. pl. č. zák. 1152-174/2011)</p> <p>Vyhotovil: Flera a. s. Mládežnická 145/IV Jindřichův Hradec 377 01</p> <p>Číslo plánu: 1169-174/2011</p> <p>Okres: Jindřichův Hradec</p> <p>Obec: České Velenice</p> <p>Katastrální území: České Velenice</p> <p>Mapový list: C.V. 9-7/1, 9-7/2</p> <p>Kód způsobu určení výměry je určen podle § 77 odst. 2 vyhlášky č. 256/2007 Sb.</p> <p>Dosavidním vlistovníkem pozemků byla poskytnuta možnost seznámit se v centru a pročetem navrhovaných nových hranic, které byly označeny předepsanými způsobem.</p> <p>viz seznam souřadnic</p>	<p>Náležitostmi a přesností odpovídá právním předpisům.</p>  <p>Geometrický plán ověřil úředně oprávněný zeměměřičský inženýr: Ing. Jiri Dusek</p> <p>Dne 16.9.2011 Číslo 897/2011</p> <p>Úředně oprávněný zeměměřičský inženýr odpovídá za odbornou a ověřenou geometrického plánu, za dosažení přesnosti a správnosti a úplnosti nálezitosti podle právních předpisů.</p>	<p>Katastrální úřad, katastrální pracoviště souhlasí s odčíslováním parcel.</p>  <p>Souhlas katastrálního úřadu, katastrálního pracoviště potvrzil: Jaroslava Hamerníková</p> <p>Dne 26-09-2011 Číslo 362/11</p> <p>Jedním z úkolů geometrického plánu a předepsané příčky jsou účelové v katastrálního úřadu, katastrálního pracoviště.</p>
--	--	---