

VÝKAZ DOSAVADNÍHO A NOVÉHO STAVU ÚDAJŮ KATASTRU NEMOVITOSTÍ																	
Dosavadní stav					Nový stav												
Označení pozemku parc. číslem	Výměra parcely		Druh pozemku	Způsob využití	Označení pozemku parc. číslem	Výměra parcely		Druh pozemku	Typ stavby	Způsob využití	Způsob využití	Porovnání se stavem evidence právních vztahů					
	ha	m ²				ha	m ²					Díl přechází z pozemku označeného v katastru nemovitostí	Číslo listu vlastnictví	Výměra dílu	Ozn. dílu		
1102/31	27	56	ostatní plocha jiná plocha		1102/31	17	53	ostatní plocha jiná plocha				0					
	27	56			1102/33	10	03	jiná plocha				0	1102/31	294	10	03	

Seznam soudnic (S-JTSK)
Číslo bodu Souřadnice pro zápis do KN

Y	X	Kód kv.	Poznámka
342-615	758974.80	1142220.02	8 kolík
342-617	758972.23	1142264.30	8 kolík
342-630	758965.37	1142216.50	8 kolík
342-631	758965.11	1142280.08	8 kolík
1	758974.22	1142230.08	8 kolík
2	758965.30	1142233.64	8 kolík

GEOMETRICKÝ PLÁN pro rozdělení pozemku		Geometrický plán ověřil a opravil oprávněný zeměměřický inženýr:	Stejnopis ověřil a opravil oprávněný zeměměřický inženýr:
Vyhovitel: Ing. Josef Boček Kališnická 50 370 08 Česká Budějovice Číslo plánu: 372-29/2016 Okres: Česká Budějovice Obec: Temelín Kat. území: Březí u Týna nad Vltavou Mapový list: DKM Dosavadním vlastním pozemků byla poskytnuta možnost seznámit se v terénu s průběhem navrhovaných nových hranic, které byly označeny přídepsanými způsoby:		Jméno, příjmení: Ing. Josef Boček Číslo položky seznamu a čísla oprávněných zeměměřických inženýrů: 1084/95 Dne: 22.3.2016 Číslo: 50/2016 Náležitosti a přesnosti odpovídá právním předpisům. Katastrální a souhlasí s ořizováním parcel. KÚ pro Jihočeský kraj KP České Budějovice Irena Láqnerová PGP-576/2016-301 2016.03.22 15:26:02 CET	Jméno, příjmení: Ing. Josef Boček Číslo položky seznamu a čísla oprávněných zeměměřických inženýrů: 1084/95 Dne: 22.3.2016 Číslo: 50S/2016 Tento stejnopis odpovídá geometrickému plánu v elektronické podobě uloženému v dokumentaci katastrálního úřadu. Ověřeni stejnopisu geometrického plánu v listinné podobě. 

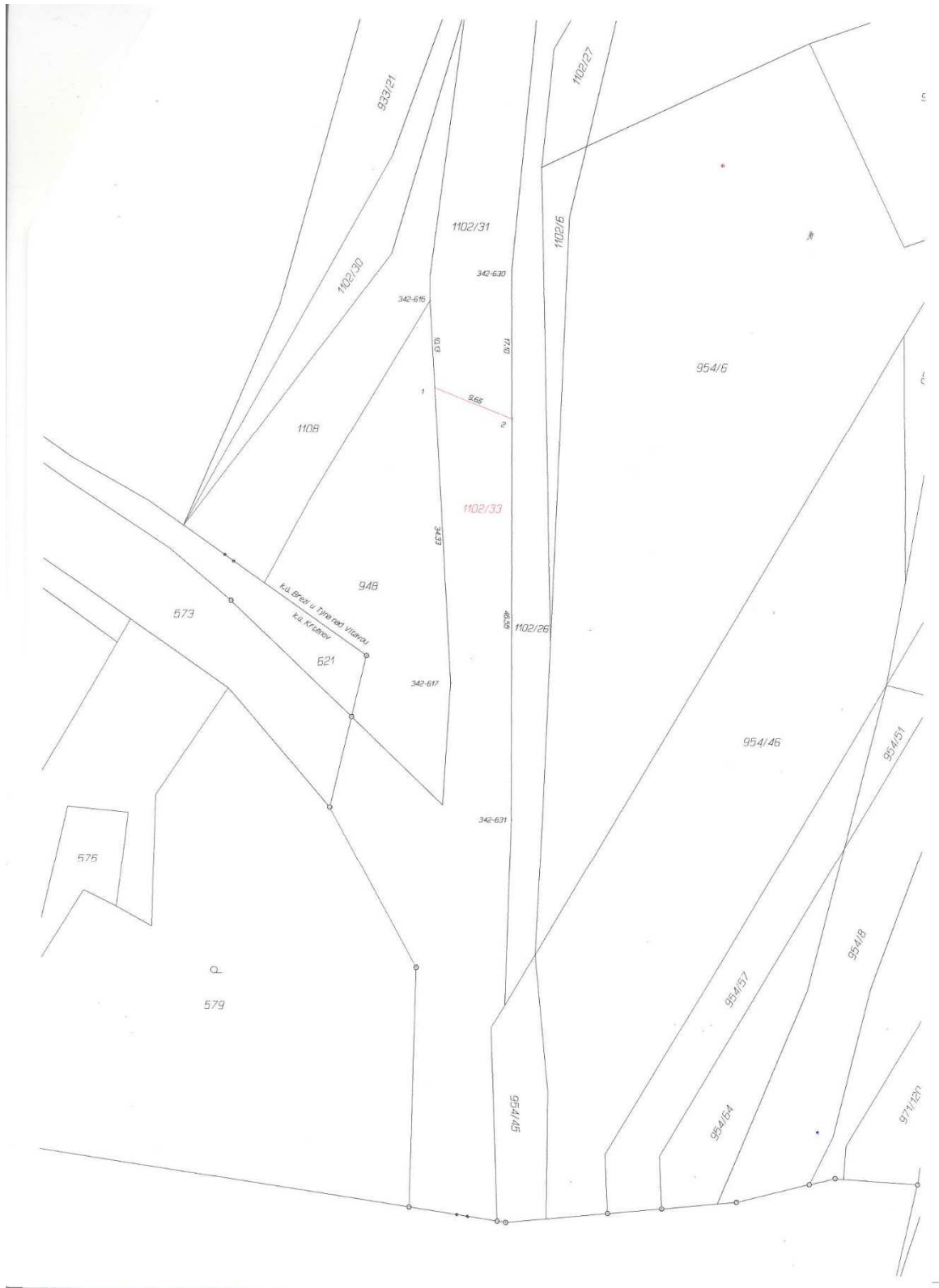

ε

ζ

||