

IDS Jihočeského kraje

Obsah přílohy č. 14:

1	Část A – Technické a provozní podmínky IDS Jihočeského kraje	2
1.1	Oddíl č. 1 Provozní a technické podmínky provozování IDS Jihočeského kraje.	2
1.2	Oddíl č. 2 Technické a provozní standardy IDS Jihočeského kraje	5
2	Část B – Principy rozúčtování tržeb IDS Jihočeského kraje.....	6
2.1	Oddíl č. 1 Principy rozúčtování tržeb IDS Jihočeského kraje.	6
2.2	Oddíl č. 2 Bilance dopravce DPMČB (VZOR).....	8
3	Část C – Vzory předplatných časových kupónů.....	9
3.1	Oddíl č. 1 Vzory předplatných časových kupónů IDS Jihočeského kraje vydávaných na předprodejních místech autobusových dopravců.....	9
3.2	Oddíl č. 2 Vzory předplatných časových kupónů vydávaných na předprodejních místech Českých drah, a.s.	20
3.3	Oddíl č. 3 Vzory průkazů k předplatným časovým kupónům DPMCB.....	31
3.4	Oddíl č. 4 Vzory předplatných časových kupónů DPMCB	32
4	Část D – Uživatelská dokumentace	38
4.1	Oddíl č. 1 Neobsazeno	38
4.2	Oddíl č. 2 Clearing IDS Jihočeského kraje manuál pro dopravce	38
4.3	Oddíl č. 3 Číselník tarifů IDS Jihočeského kraje	41
5	Část E – Tarif integrovaného dopravního systému Jihočeského kraje	42
5.1	Oddíl - Příloha č.1 Seznam zón IDS Jihočeského kraje	54
5.2	Oddíl - Příloha č.2 Seznam obcí IDS Jihočeského kraje	57
5.3	Oddíl - Příloha č.3 Seznam dopravců IDS Jihočeského kraje	60
5.4	Oddíl - Výňatek z Přílohy č. 4 Seznam linek zařazených do IDS Jihočeského kraje	61
5.5	Oddíl - Příloha č.5 Ceník IDS Jihočeského kraje.....	62
5.6	Oddíl - Příloha č.6 Vzory průkazů IDS Jihočeského kraje.....	63
5.7	Oddíl - Příloha č.7 Jihočeská krajská jízdenka JIKORD plus – vzor.....	67
5.8	Oddíl - Příloha č.8 Porovnání výše jízdného dle km tarifu vůči časovým jízdenkám	68
6	Část F – Smluvní přepravní podmínky IDS Jihočeského kraje.....	71

1 Část A – Technické a provozní podmínky IDS Jihočeského kraje

1.1 Oddíl č. 1 Provozní a technické podmínky provozování IDS Jihočeského kraje.

Provozní a technické podmínky provozování IDS Jihočeského kraje (dále jen IDS JK) navazují na Smlouvy o závazku veřejných služeb k zajištění základní dopravní obslužnosti Jihočeského kraje a blíže specifikují povinnosti dopravců a administrátora IDS JK v níže uvedených ustanoveních:

1. Dopravci ČSAD AUTOBUSY České Budějovice a. s., a GW BUS a. s., České Budějovice zajistí prodej předplatných časových kupónů IDS JK v souladu s platným Tarifem IDS JK v předprodejních kancelářích na autobusových nádražích v Č. Budějovicích, Týně nad Vltavou a Č. Krumlově, dopravce GW Train Regio a.s. v železniční stanici Č. Krumlov. Software pro tyto předprodejní místa, včetně licencí, zajistí a uhradí administrátor. Uživatelská dokumentace k tomuto software je součástí Smlouvy – příloha k IDS JK. Hardware si zajistí na své náklady dopravci s tím, že musí být splněny minimálně tyto technické parametry: PC s připojením na internet a operačním systémem Windows 7 Professional a vyšší, pokladní tiskárna STAR TSP100, odsouhlasený dodavatel papírových kotoučů pro tisk – společnost EPOS spol. s r.o., Paseky. Provozovatel předprodejního místa zodpovídá za konektivitu, HW a SW (operační systém) svého předprodejního místa.

Postup při výpadku systému předprodeje bude následující: obsluha předprodejních míst ve spolupráci s IT pracovníkem dopravce nejprve prověří, zda nefunkčnost systému nenastala na straně dopravce (zejména nefunkčnost internetového připojení, hardwaru či operačního systému předprodejního místa). Po vyloučení závady na straně předprodejního místa nahlásí tuto skutečnost firmě B&C dopravní systémy na email: jikord@bcds.cz a ids@jikord.cz. B&C dopravní systémy následně prověří závadu nejprve dálkovým přístupem a v případě potřeby kontaktuje technologické centrum JK (dále jen TC JK). Pokud problém nepůjde odstranit na dálku, dopravce (resp. TC JK) zajistí po dohodě s firmou B&C dopravní systémy fyzickou dostupnost problémového místa.

2. Součástí dodaného software na prodej předplatných časových kupónů u dopravců VLD bude také „Pokladní kniha“, která umožní evidenci skutečných tržeb dle jednotlivých pokladních dopravce a software, který umožní vyhledání spojení včetně odpovídajících zón a konstrukci ceny časových kupónů.

3. Dopravce České dráhy, a.s. (dále jen ČD), zajistí odbavení cestujících ve stanicích vybavených elektronickým zařízením pro výdej dokladů UNIPOK v souladu s platným Tarifem IDS JK (železniční stanice Č. Budějovice, Hluboká nad Vltavou a Zliv). Pro tisk časových kupónů využije dopravce svůj stávající hardware (UNIPOK) a software si zajistí dopravce u svých dodavatelů. Na vyhledávání zón bude dopravce využívat veřejně dostupný software.

S platností od 1. 7. 2017 zajistí dopravce ČD prodej 7 denních časových kupónů pomocí přenosných pokladen (POP) u vlakových čet.

4. Dopravce Dopravní podnik města České Budějovice (dále jen DPMČB) zajistí prodej předplatných časových jízdenek MHD České Budějovice ve svých předprodejních kancelářích dle aktuálně platného tarifu DPMČB a na předprodejním místě v OC Mercury také předprodej časových jízdenek v souladu s platným Tarifem IDS JK.

5. Aktuální jízdní řády i data o prodaných časových kupónech IDS JK budou uložena v technologickém centru Jihočeského kraje. Z tohoto důvodu jsou dopravci VLD (mimo

DPMČB) povinni zaslat všechny aktuální JŘ zintegrovaných linek vždy bezprostředně po jejich schválení Odborem dopravy a silničního hospodářství JČ kraje (nejpozději však 15 kalendářních dnů před zahájením jejich platnosti) na email: jr.jikord@bcds.cz, současně je zašlou administrátorovi IDS JK na email: ids@jikord.cz ve formátu *isy. Dopravci ČD a.s. a GW Train Regio a.s. předají jízdní řády v požadovaném termínu v papírové formě. V jízdních řádech musí být k zintegrovaným zastávkám přičleněna čísla příslušných zón a musí obsahovat tarifní ustanovení stanovená administrátorem k zařazení do systému IDS JK. V případě nedodržení termínu zaslání či nedodání všech zintegrovaných JŘ v požadovaném formátu je administrátor oprávněn účtovat dopravci sankční poplatek ve výši 5 000,- Kč za každý započatý den prodlení. Veškerá ustanovení bodu 5. se nevztahují na DPMČB.

6. Dopravci zveřejní ve vozech výňatky z aktuálně platného Tarifu IDS JK a SPP IDS JK v dohodnutém rozsahu. Výňatky zpracuje administrátor – společnost JIKORD s.r.o. a dodá je v dostatečném časovém předstihu dopravcům. Dopravce informace zveřejní nejpozději 7 kalendářních dnů před začátkem jejich platnosti těchto informací za podmínky, že výňatky obdrží 14 kalendářních dnů před začátkem jejich platnosti.

7. Dopravci zajistí na svých webových stránkách průběžné informování cestujících o podmínkách provozu v IDS JK a o veškerých administrátorem IDS JK odsouhlasených změnách ve SPP IDS JK, Tarifu IDS JK včetně příloh, jízdních řádech a přepravně – provozních opatřeních týkajících se IDS JK, které se cestující veřejnosti přímo dotýkají. Dopravce informace zveřejní nejpozději 7 kalendářních dnů před začátkem jejich platnosti za podmínky, že tyto informace obdrží 14 kalendářních dnů před začátkem jejich platnosti, pokud se s administrátorem IDS JK nedohodne jinak v návaznosti na termín předání těchto informací.

8. Dopravce označí logem IDS JK první vozidlo dopravního prostředku obsazené cestujícími (vyjma vozidel DPMČB). Samolepicí fólie (rozměry 20 x 10 cm) s logem IDS JK dodá jednotlivým dopravcům dle jejich požadavků administrátor IDS JK minimálně 10 dnů před zahájením provozu. Dopravce zajistí označení vozidel nejpozději den před zahájením provozu IDS JK.

9. Dopravci (mimo DPMČB) jsou povinni doplnit za účelem odbavení cestujících do odbavovacích zařízení ve vozidlech na základě zadání administrátora IDS JK tyto čísla tarifů:

41 Bezplatná přeprava dle Tarifu IDS JK

42 Bezplatná přeprava s jízdenkou IDS JK zakoupenou jinde (bude využíváno při jízdě na časové kupóny zakoupené v předprodejních místech autobusových dopravců a ČD)

43 Bezplatná přeprava s časovým kupónem MHD (bude využíváno při jízdě na časové kupóny DPMČB) - neplatí pro ČD

Kompletní číselník tarifů IDS JK je součástí Smlouvy – příloha k IDS JK a dopravci jsou povinni tarify č. 41,42 a 43 nahrávat do clearingového centra a dopravci VLD z důvodu sledování frekvence také do systému společnosti CHAPS. Veškerá výměna dat mezi dopravcem a clearingovým centrem probíhá přes FTP server. Dopravce obdržel od administrátora přístupové údaje (jméno a heslo) pro přístup na FTP server clearingového centra na adrese cl.kraj-jihocesky.gov.cz. Software pro přístup na FTP server si zajistí každý dopravce sám na svoje náklady. Data z předprodejních míst autobusových dopravců budou do clearingového centra převáděna automaticky. Opravy vstupních dat lze provádět nejpozději do 5. dne následujícího kalendářního měsíce. Manuál pro komunikaci s clearingovým centrem je součástí Smlouvy – příloha k IDS JK č. 14 (Část D, oddíl č. 2).

10. Dopravci se zavazují dodržovat technické a provozní standardy IDS JK (dále je TPS). TPS jsou součástí Smlouvy – příloha č. 14, část A, oddíl č. 2.

11. Rozúčtování tržeb z předplatních časových kupónů IDS JK proběhne na základě výstupních dat zúčtovacího centra - sestava „Bilance dopravce“ za jednotlivé dopravce vždy za kalendářní měsíc. Principy rozúčtování jsou součástí této přílohy č. 14 (část B, oddíl č. 1). Částka odpovídající položce „Bilance (s DPH)“ příslušného dopravce bude zasílána u dopravce ČD na odlišné bankovní spojení v souladu dle čl. VII. odst. 1 „Smlouvy o závazku veřejné služby k zajištění základní dopravní obslužnosti Jihočeského kraje linkovou osobní dopravou“ uzavřené s Jihočeským krajem.

Část A – Technické a provozní podmínky IDS Jihočeského kraje

1.2 Oddíl č. 2 Technické a provozní standardy IDS Jihočeského kraje

Níže uvedené technické a provozní standardy IDS JK a smluvní pokuty jsou uvedeny nad rámec ukazatelů kvality a pokut uvedených ve Smlouvách o závazku veřejné služby k zajištění základní dopravní obslužnosti Jihočeského kraje. Týkají se pouze zaintegrovaných linek a spojů veřejné dopravy do IDS JK.

1) Stanovení technických a provozních standardů IDS JK:

A) Veřejná linková doprava

- 1) Dopravce je povinen označit vozidla nasazená v rámci linek zařazených do IDS JK samolepkou s logem IDS JK. Samolepka bude umístěna v pravém dolním rohu bočního skla u nástupních dveří.
- 2) Dopravce se zavazuje proškolit personál ohledně IDS JK.
- 3) Dopravce umožní propagaci IDS JK ve vozidlech v dohodnutém rozsahu.
- 4) Dopravce uvede na vývěsných jízdnicích řádek tarifní zóny IDS JK.

B) MHD na katastrálním území města České Budějovice

- 1) Dopravce umožní propagaci IDS JK ve vozidlech v dohodnutém rozsahu.
- 2) Dopravce se zavazuje proškolit personál ohledně IDS JK.
- 3) Dopravce uvede na zastávkové jízdnicích informace o platnosti IDS JK na zaintegrovaných zastávkách.

C) Drážní doprava (ČD a.s., GW Train Regio a.s.)

- 1) Dopravce se zavazuje vozidla nasazená na zaintegrované spoje označit logem IDS JK na vstupních dveřích (pouze ve vozidlech vlastněných dopravcem).
- 2) Dopravce se zavazuje zajistit proškolený personál ohledně IDS JK.
- 3) Dopravce je povinen uvádět zóny IDS JK v jízdnicím řádu.

2) Smluvní pokuty:

Objednatel je oprávněn při porušení ustanovení uvedených v bodech A), B) a C) vůči dopravci uplatnit smluvní pokutu 1 000,- Kč za každý jednotlivý případ porušení povinností.

2 Část B – Principy rozúčtování tržeb IDS Jihočeského kraje

2.1 Oddíl č. 1 Principy rozúčtování tržeb IDS Jihočeského kraje.

V rámci IDS JK budou jednotlivými dopravci vydávány a následně vzájemně uznávány níže uvedené druhy předplatných časových jízdenek s tím, že jízdenku vydá vždy 1 dopravce a bude uznávána ve vozidlech veřejné linkové autobusové dopravy, železniční dopravy i MHD České Budějovice. Vzhledem k tomu, že nelze jednoznačně určit míru využití těchto jízdenek, byla zpracována metodika a následně software pro rozúčtování tržeb mezi jednotlivé zainteresované dopravce.

Principy rozúčtování:

a) Rozúčtování časového kupónu IDS (kromě jednozónového kupónu pro zónu s MHD):

Tyto jízdenky budou rozúčtovány tak, že cena jízdního dokladu bude rozdělena na následující složky:

1. provize prodejci ve výši 10,- Kč z celkové ceny jízdenky – slouží na pokrytí nákladů předprodejního místa, zároveň je to motivační prvek pro zřizování předprodejních míst.

Po odečtení provize bude zbylá cena rozdělena následovně:

2. podíl pro dopravce MHD - respektuje cenu jízdenek MHD, nedochází ke krácení podílů pro provozovatele MHD, dopravce VLD a na železnici neobdrží žádný podíl za jízdy na území města s MHD):

$$C_{MHD} = \frac{\sum \text{ceny všech zón MHD na jízdence}}{\text{cena jízdenky}} \times (\text{cena jízdenky} - \text{provize})$$

Provozovatel MHD (DPMČB) bude v případě rozúčtování časového kupónu IDS JK se zónou MHD vždy pouze příjemcem tržeb. Po odečtení provize a podílu pro MHD budou ze zbylé části ceny jízdenky stanoveny podíly dalších dopravců (VLD, železnice)

3. podíly dopravců VLD a železnice - pro rozdělení tržeb mezi tyto dopravce bude použit výkonový model, který využívá **poměrové rozdělení tržeb z této složky každého jízdního dokladu v rámci IDS JK**. Koeficienty podílu (P_d) jednotlivých dopravců budou aktualizovány 2 x ročně (k 1. lednu a k 1. červenci) na základě plánu ročních km výkonů linek a spojů, jak autobusových tak i železničních dopravců, zapojených v IDS JK podle vzorce:

$$P_d = \frac{KM_d}{KM_{IDS}} \quad \text{kde}$$

KM_d je roční počet km dopravce „d“ v IDS JK,

KM_{IDS} je roční počet km v IDS JK Celkem za všechny dopravce VLD a železniční dopravy v IDS JK.

Částka z každého jízdního dokladu určená pro dopravce VLD a vlaků bude mezi tyto dopravce rozdělena poměrem podle P_d k 1. lednu 2017 na základě změn jízdních řádů platných od 11. prosince 2016. Následné aktualizace km proběhnou vždy k 1. 1. a k 1. 7. příslušného kalendářního roku, popř. při zapojení nového dopravce do systému IDS JK.

Příklad: časový kupón v celkové ceně 1 460,- Kč pro 5 zón bez MHD (za 1 080,- Kč) + zónu MHD za 380,-Kč bude rozúčtován následovně (cena kupónu neobsahuje cenu za zónu 101):

- provize prodejci: 10,- Kč
- zbyvá rozdělit: 1 450,- Kč
- provozovateli MHD případně částka: $\frac{380}{1460} \times (1460 - 10) = 377,39 \text{ Kč}$
- mezi všechny dopravce VLD a vlaků v rámci IDS JK se poměrem podílů P_d rozdělí zbylá částka $1 460 - 10 - 377,39$, tj. 1 072,61 Kč

Ceny jsou uváděny včetně DPH.

b) Rozúčtování jednozónové časové jízdenky pro zónu s MHD:

Jednozónové jízdenky pro zónu s MHD prodává pouze provozovatel MHD, celá částka za prodej připadá provozovateli MHD., tj. DPMCB.

V případě, že cestující s jednozónovou časovou jízdenkou pro zónu s MHD využije VLD, bude příslušnému dopravci VLD na základě evidence takové jízdy (evidenční jízdenka č. 43) v odbavovacím zařízení, v rámci clearingů přeúčtována částka odpovídající průměrné ceně jedné jízdy v příslušné zóně s MHD. U ČD a.s. a GW Train Regio a.s. nebudou s ohledem na jejich technické možnosti evidenční jízdenky vydávány a kompenzace proběhne v rámci „garantovaných tržeb“.

Průměrná cena jedné jízdy v zóně s MHD bude vypočítána koordinátorem každoročně ze statistických výkazů Ministerstva dopravy (DOP 4-04) dodaných dopravcem MHD za uplynulý rok jako podíl celkových tržeb z jízdného a celkového počtu přepravených cestujících.

Závěr:

Rozúčtování tržeb IDS JK proběhne vždy na základě sestavy „Bilance dopravce“ (Část B, oddíl č. 2) příslušného dopravce částkou s DPH a bude realizováno prostřednictvím „Smluv o závazku veřejné služby k zajištění základní dopravní obslužnosti Jihočeského kraje linkovou osobní dopravou“ uzavřených s Jihočeským krajem, odděleně od poskytované zálohy (částky bez DPH). Poskytovaná záloha ve výši 1/12 (jedné dvanáctiny) prokazatelné ztráty stanovené pro příslušné kalendářní období roku bude vždy zasílána odděleně (bez DPH) od částky odpovídající položce „Bilance (s DPH)“ příslušného dopravce (pro zasílání částky Bilance s DPH je u dopravce ČD určeno oddělené bankovní spojení). Výjimku tvoří DPMCB, v jehož případě bude poskytnutá záloha pouze navýšena o položku „Dopravci bude uhrazeno“ (ponížená o DPH).

Část B – Principy rozúčtování tržeb IDS JK Jihočeského kraje

2.2 Oddíl č. 2 Bilance dopravce DPMČB (VZOR)

Provize Kč	0
------------	---

Dopravce	Můj podíl za MHD z kuponů prodaných subjektem	Můj podíl ostatní z kuponů prodaných subjektem	Moje částka za jízdy v MHD subjektu	Dopravci bude uhrazeno
ČD	518,6	0	0	518,6
GW BUS a.s.	0	0	0	0
ČSAD Autobusy a.s.	0	0	0	0
DPMČB	0	0	0	0
Comett plus Tábor s.r.o.	37740,95	0	0	37740,95
Celkem	38259,55	0	0	38259,55

Dopravce	Podíl dopravce za MHD z mnou prodaných kuponů	Podíl dopravce za ostatní z mnou prodaných kuponů	Částka dopravce za jízdy v mých MHD	Dopravce uhradí
ČD	0	0	0	0
GW BUS a.s.	0	0	21800,51	21800,51
ČSAD Autobusy a.s.	0	0	14823,28	14823,28
DPMCB	0	0	0	0
Comett plus Tábor s.r.o.	0	0	1254,000	1254,000
Celkem	0	0	37877,79	37877,79

Dopravce	Dopravci bude uhazeno	Dopravce uhradí	Bilance s DPH
DPMCB	38259,55	37877,79	381,76

3 Část C – Vzory předplatných časových kupónů

3.1 Oddíl č. 1 Vzory předplatných časových kupónů IDS Jihočeského kraje vydávaných na předprodejních místech autobusových dopravců a dopravce GW Train Regio a.s.

Vzory jsou vytištěny na papíře bez ochranných prvků. Originální kupony budou tištěny na papír s ochrannými prvky.

a) plné (obyčejné) jízdné:

GW BUS a.s.

IČO: 04356683 DIČ: CZ04356683

006/000003

06.12.2016 14:32 aut.nádr. CB

IDS JIHOČESKÉHO KRAJE

7 denní obyčejná

Zóny: **MHD ČB 100**

101+102+103+109+110+127

Číslo průkazu:

AA1

Platí od: **06.12.2016**

do: **12.12.2016**



Sazba DPH 15%

Cena: Kč **421,-**

Hotově

GW BUS a.s.

IČO: 04356683 DIČ: CZ04356683

006/000004

06.12.2016 14:35 aut.nádr. CB

IDS JIHOČESKÉHO KRAJE

7 denní obyčejná

Zóny:

101+103+110+125

Číslo průkazu:

AA1

Platí od: **06.12.2016**

do: **12.12.2016**

Neplatí ve vozidlech MHD ČB



Sazba DPH 15%

Cena: Kč **255,-**

Hotově

GW BUS a.s.

IČO: 04356683 DIČ: CZ04356683

006/000005

06.12.2016 14:37 aut.nádr. CB

IDS JIHOČESKÉHO KRAJE

30 denní obyčejná

Zóny: **MHD ČB 100**

101+106+116+129+130

Číslo průkazu:

AA1

Platí od: **06.12.2016**

do: **04.01.2017**



Sazba DPH 15%

Cena: Kč **1280,-**

Hotově

GW BUS a.s.

IČO: 04356683 DIČ: CZ04356683

006/000006

06.12.2016 14:39 aut.nádr. CB

IDS JIHOČESKÉHO KRAJE

30 denní obyčejná

Zóny:

110+111+125+126+127

Číslo průkazu:

AA1

Platí od: **06.12.2016**

do: **04.01.2017**

Neplatí ve vozidlech MHD ČB



Sazba DPH 15%

Cena: Kč **1080,-**

Hotově

GW BUS a.s.

IČO: 04356683 DIČ: CZ04356683

006/000007

06.12.2016 14:42 aut.nádr. CB

IDS JIHOČESKÉHO KRAJE

90 denní obyčejná

Zóny: **MHD ČB 100**

**101+102+103+104+105+106+109+110+111+
123+125+126+127**

Číslo průkazu:

AA1

Platí od: **06.12.2016**

do: **05.03.2017**



Sazba DPH 15%

Cena: Kč **7020,-**

Hotově

GW BUS a.s.

IČO: 04356683 DIČ: CZ04356683

006/000008

06.12.2016 14:44 aut.nádr. CB

IDS JIHOČESKÉHO KRAJE

90 denní obyčejná

Zóny:

104+108+109+116+117

Číslo průkazu:

AA1

Platí od: **06.12.2016**

do: **05.03.2017**

Neplatí ve vozidlech MHD ČB



Sazba DPH 15%

Cena: Kč **2880,-**

Hotově

b) děti 6-15 let:

GW BUS a.s.

IČO: 04356683 DIČ: CZ04356683

006/000009

06.12.2016 14:46 aut.nádr. CB

IDS JIHOČESKÉHO KRAJE

7 denní dítě 6-15

Zóny: **MHD ČB 100**

101+106+129+130

Číslo průkazu:

AA1

Platí od: **06.12.2016**

do: **12.12.2016**



Sazba DPH 15%

Cena: Kč **136,-**

Hotově

GW BUS a.s.

IČO: 04356683 DIČ: CZ04356683

006/000010

06.12.2016 14:48 aut.nádr. CB

IDS JIHOČESKÉHO KRAJE

7 denní dítě 6-15

Zóny:

116+129+130+202+205+210+609

Číslo průkazu:

AA1

Platí od: **06.12.2016**

do: **12.12.2016**

Neplatí ve vozidlech MHD ČB



Sazba DPH 15%

Cena: Kč **204,-**

Hotově

GW BUS a.s.

IČO: 04356683 DIČ: CZ04356683

006/000011

06.12.2016 14:52 aut.nádr. CB

IDS JIHOČESKÉHO KRAJE

30 denní dítě 6-15

Zóny: **MHD ČB 100**

101+106+116+129+130

Číslo průkazu:

AA1

Platí od: **06.12.2016**

do: **04.01.2017**



Sazba DPH 15%

Cena: Kč **592,-**

Hotově

GW BUS a.s.

IČO: 04356683 DIČ: CZ04356683

006/000012

06.12.2016 14:53 aut.nádr. CB

IDS JIHOČESKÉHO KRAJE

30 denní dítě 6-15

Zóny:

110+111+125+126+127

Číslo průkazu:

AA1

Platí od: **06.12.2016**

do: **04.01.2017**

Neplatí ve vozidlech MHD ČB



Sazba DPH 15%

Cena: Kč **540,-**

Hotově

GW BUS a.s.

IČO: 04356683 DIČ: CZ04356683

006/000013

06.12.2016 14:56 aut.nádr. CB

IDS JIHOČESKÉHO KRAJE

90 denní dítě 6-15

Zóny: **MHD ČB 100**

**101+102+103+104+105+106+109+110+111+
123+125+126+127**

Číslo průkazu:

AA1

Platí od: **06.12.2016**

do: **05.03.2017**



Sazba DPH 15%

Cena: Kč **3380,-**

Hotově

GW BUS a.s.

IČO: 04356683 DIČ: CZ04356683

006/000014

06.12.2016 14:58 aut.nádr. CB

IDS JIHOČESKÉHO KRAJE

90 denní dítě 6-15

Zóny:

104+108+109+116+117

Číslo průkazu:

AA1

Platí od: **06.12.2016**

do: **05.03.2017**

Neplatí ve vozidlech MHD ČB



Sazba DPH 15%

Cena: Kč **1440,-**

Hotově

c) rodiče (splňující příslušné ustanovení tarifu):

GW BUS a.s.

IČO: 04356683 DIČ: CZ04356683

006/000015

06.12.2016 15:01 aut.nádr. CB

IDS JIHOČESKÉHO KRAJE

7 denní rodič

Zóny: **MHD ČB 100**

101+106+129+130

Číslo průkazu:

AA1

Platí od: **06.12.2016**

do: **12.12.2016**



Sazba DPH 15%

Cena: Kč **136,-**

Hotově

GW BUS a.s.

IČO: 04356683 DIČ: CZ04356683

006/000016

06.12.2016 15:02 aut.nádr. CB

IDS JIHOČESKÉHO KRAJE

7 denní rodič

Zóny:

116+129+130+202+205+210+609

Číslo průkazu:

AA1

Platí od: **06.12.2016**

do: **12.12.2016**

Neplatí ve vozidlech MHD ČB



Sazba DPH 15%

Cena: Kč **204,-**

Hotově

GW BUS a.s.

IČO: 04356683 DIČ: CZ04356683

006/000017

06.12.2016 15:04 aut.nádr. CB

IDS JIHOČESKÉHO KRAJE

30 denní rodič

Zóny: **MHD ČB 100**

101+106+116+129+130

Číslo průkazu:

AA1

Platí od: **06.12.2016**

do: **04.01.2017**



Sazba DPH 15%

Cena: Kč **592,-**

Hotově

GW BUS a.s.

IČO: 04356683 DIČ: CZ04356683

006/000018

06.12.2016 15:05 aut.nádr. CB

IDS JIHOČESKÉHO KRAJE

30 denní rodič

Zóny:

110+111+125+126+127

Číslo průkazu:

AA1

Platí od: **06.12.2016**

do: **04.01.2017**

Neplatí ve vozidlech MHD ČB



Sazba DPH 15%

Cena: Kč **540,-**

Hotově

GW BUS a.s.

IČO: 04356683 DIČ: CZ04356683

006/000019

06.12.2016 15:09 aut.nádr. CB

IDS JIHOČESKÉHO KRAJE

90 denní rodič

Zóny: **MHD ČB 100**

**101+102+103+104+105+106+109+110+111+
123+125+126+127**

Číslo průkazu:

AA1

Platí od: **06.12.2016**

do: **05.03.2017**



Sazba DPH 15%

Cena: Kč **3380,-**

Hotově

GW BUS a.s.

IČO: 04356683 DIČ: CZ04356683

006/000020

06.12.2016 15:11 aut.nádr. CB

IDS JIHOČESKÉHO KRAJE

90 denní rodič

Zóny:

104+108+109+116+117

Číslo průkazu:

AA1

Platí od: **06.12.2016**

do: **05.03.2017**

Neplatí ve vozidlech MHD ČB



Sazba DPH 15%

Cena: Kč **1440,-**

Hotově

d) žáci do 15 let:

GW BUS a.s.

IČO: 04356683 DIČ: CZ04356683

006/000023

06.12.2016 15:16 aut.nádr. CB

IDS JIHOČESKÉHO KRAJE

7 denní žák do 15 let

Zóny: **MHD ČB 100**

101+106+129+130

Číslo průkazu:

AA1

Platí od: **06.12.2016**

do: **12.12.2016**



Sazba DPH 15%

Cena: Kč **113,-**

Hotově

GW BUS a.s.

IČO: 04356683 DIČ: CZ04356683

006/000024

06.12.2016 15:18 aut.nádr. CB

IDS JIHOČESKÉHO KRAJE

7 denní žák do 15 let

Zóny:

116+129+130+202+205+210+609

Číslo průkazu:

AA1

Platí od: **06.12.2016**

do: **12.12.2016**

Neplatí ve vozidlech MHD ČB



Sazba DPH 15%

Cena: Kč **153,-**

Hotově

GW BUS a.s.

IČO: 04356683 DIČ: CZ04356683

006/000025

06.12.2016 15:19 aut.nádr. CB

IDS JIHOČESKÉHO KRAJE

30 denní žák do 15 let

Zóny: **MHD ČB 100**

101+106+116+129+130

Číslo průkazu:

AA1

Platí od: **06.12.2016**

do: **04.01.2017**



Sazba DPH 15%

Cena: Kč **479,-**

Hotově

GW BUS a.s.

IČO: 04356683 DIČ: CZ04356683

006/000026

06.12.2016 15:21 aut.nádr. CB

IDS JIHOČESKÉHO KRAJE

30 denní žák do 15 let

Zóny:

110+111+125+126+127

Číslo průkazu:

AA1

Platí od: **06.12.2016**

do: **04.01.2017**

Neplatí ve vozidlech MHD ČB



Sazba DPH 15%

Cena: Kč **405,-**

Hotově

GW BUS a.s.

IČO: 04356683 DIČ: CZ04356683

006/000027

06.12.2016 15:23 aut.nádr. CB

IDS JIHOČESKÉHO KRAJE

90 denní žák do 15 let

Zóny: **MHD ČB 100**

101+102+103+104+105+106+109+110+111+

123+125+126+127

Číslo průkazu:

AA1

Platí od: **06.12.2016**

do: **05.03.2017**



Sazba DPH 15%

Cena: Kč **2630,-**

Hotově

GW BUS a.s.

IČO: 04356683 DIČ: CZ04356683

006/000028

06.12.2016 15:24 aut.nádr. CB

IDS JIHOČESKÉHO KRAJE

90 denní žák do 15 let

Zóny:

101+103

Číslo průkazu:

AA1

Platí od: **06.12.2016**

do: **05.03.2017**

Neplatí ve vozidlech MHD ČB



Sazba DPH 15%

Cena: Kč **450,-**

Hotově

e) studenti 15-26 let:

GW BUS a.s.

IČO: 04356683 DIČ: CZ04356683

006/000029

06.12.2016 15:33 aut.nádr. CB

IDS JIHOČESKÉHO KRAJE

7 denní student 15-26

Zóny: **MHD ČB 100**

101+103+105+206

Číslo průkazu:

AA1

Platí od: **06.12.2016**

do: **12.12.2016**



Sazba DPH 15%

Cena: Kč **197,-**

Hotově

GW BUS a.s.

IČO: 04356683 DIČ: CZ04356683

006/000030

06.12.2016 15:35 aut.nádr. CB

IDS JIHOČESKÉHO KRAJE

7 denní student 15-26

Zóny:

116+129+130+202+205+210+609

Číslo průkazu:

AA1

Platí od: **06.12.2016**

do: **12.12.2016**

Neplatí ve vozidlech MHD ČB



Sazba DPH 15%

Cena: Kč **306,-**

Hotově

GW BUS a.s.

IČO: 04356683 DIČ: CZ04356683

006/000031

06.12.2016 15:40 aut.nádr. CB

IDS JIHOČESKÉHO KRAJE

30 denní student 15-26

Zóny: **MHD ČB 100**

101+106+116+129+130

Číslo průkazu:

AA1

Platí od: **06.12.2016**

do: **04.01.2017**



Sazba DPH 15%

Cena: Kč **865,-**

Hotově

GW BUS a.s.

IČO: 04356683 DIČ: CZ04356683

006/000032

06.12.2016 15:41 aut.nádr. CB

IDS JIHOČESKÉHO KRAJE

30 denní student 15-26

Zóny:

101+104+117

Číslo průkazu:

AA1

Platí od: **06.12.2016**

do: **04.01.2017**

Neplatí ve vozidlech MHD ČB



Sazba DPH 15%

Cena: Kč **495,-**

Hotově

GW BUS a.s.

IČO: 04356683 DIČ: CZ04356683

006/000033

06.12.2016 15:43 aut.nádr. CB

IDS JIHOČESKÉHO KRAJE

90 denní student 15-26

Zóny: **MHD ČB 100**

101+102+103+104+105+106+109+110+111+

123+125+126+127

Číslo průkazu:

AA1

Platí od: **06.12.2016**

do: **05.03.2017**



Sazba DPH 15%

Cena: Kč **5010,-**

Hotově

GW BUS a.s.

IČO: 04356683 DIČ: CZ04356683

006/000034

06.12.2016 15:47 aut.nádr. CB

IDS JIHOČESKÉHO KRAJE

90 denní student 15-26

Zóny:

104+108+109+116+117

Číslo průkazu:

AA1

Platí od: **06.12.2016**

do: **05.03.2017**

Neplatí ve vozidlech MHD ČB



Sazba DPH 15%

Cena: Kč **2160,-**

Hotově

f) důchodci nad 65 let:

GW BUS a.s.

IČO: 04356683 DIČ: CZ04356683

006/000035

06.12.2016 15:58 aut.nádr. CB

IDS JIHOČESKÉHO KRAJE

7 denní důchodce nad 65 let

Zóny: **MHD ČB 100**

101+103+105+206

Číslo průkazu:

AA1

Platí od: **06.12.2016**

do: **12.12.2016**



Sazba DPH 15%

Cena: Kč **197,-**

Hotově

GW BUS a.s.

IČO: 04356683 DIČ: CZ04356683

006/000036

06.12.2016 15:59 aut.nádr. CB

IDS JIHOČESKÉHO KRAJE

7 denní důchodce nad 65 let

Zóny:

116+129+130+202+205+210+609

Číslo průkazu:

AA1

Platí od: **06.12.2016**

do: **12.12.2016**

Neplatí ve vozidlech MHD ČB



Sazba DPH 15%

Cena: Kč **306,-**

Hotově

GW BUS a.s.

IČO: 04356683 DIČ: CZ04356683

006/000037

06.12.2016 16:01 aut.nádr. CB

IDS JIHOČESKÉHO KRAJE

30 denní důchodce nad 65 let

Zóny: **MHD ČB 100**

101+106+116+129+130

Číslo průkazu:

AA1

Platí od: **06.12.2016**

do: **04.01.2017**



Sazba DPH 15%

Cena: Kč **865,-**

Hotově

GW BUS a.s.

IČO: 04356683 DIČ: CZ04356683

006/000038

06.12.2016 16:02 aut.nádr. CB

IDS JIHOČESKÉHO KRAJE

30 denní důchodce nad 65 let

Zóny:

110+111+125+126+127

Číslo průkazu:

AA1

Platí od: **06.12.2016**

do: **04.01.2017**

Neplatí ve vozidlech MHD ČB



Sazba DPH 15%

Cena: Kč **810,-**

Hotově

GW BUS a.s.

IČO: 04356683 DIČ: CZ04356683

006/000039

06.12.2016 16:19 aut.nádr. CB

IDS JIHOČESKÉHO KRAJE

90 denní důchodce nad 65 let

Zóny: **MHD ČB 100**

101+102+103+104+105+106+109+110+111+

123+125+126+127

Číslo průkazu:

AA1

Platí od: **06.12.2016**

do: **05.03.2017**



Sazba DPH 15%

Cena: Kč **5010,-**

Hotově

GW BUS a.s.

IČO: 04356683 DIČ: CZ04356683

006/000040

06.12.2016 16:21 aut.nádr. CB

IDS JIHOČESKÉHO KRAJE

90 denní důchodce nad 65 let

Zóny:

104+108+109+116+117

Číslo průkazu:

AA1

Platí od: **06.12.2016**

do: **05.03.2017**

Neplatí ve vozidlech MHD ČB



Sazba DPH 15%

Cena: Kč **2160,-**

Hotově

g) ZTP a ZTP/P:

GW BUS a.s.

IČO: 04356683 DIČ: CZ04356683

006/000041

06.12.2016 16:24 aut.nádr. CB

IDS JIHOČESKÉHO KRAJE

7 denní ZTP

Zóny:

101+103+105

Číslo průkazu:

AA1

Platí od: **06.12.2016**

do: **12.12.2016**



Sazba DPH 15%

Cena: Kč **31,-**

Hotově

GW BUS a.s.

IČO: 04356683 DIČ: CZ04356683

006/000042

06.12.2016 16:25 aut.nádr. CB

IDS JIHOČESKÉHO KRAJE

7 denní ZTP/P

Zóny:

101+103+105

Číslo průkazu:

AA1

Platí od: **06.12.2016**

do: **12.12.2016**



Sazba DPH 15%

Cena: Kč **31,-**

Hotově

GW BUS a.s.

IČO: 04356683 DIČ: CZ04356683

006/000043

06.12.2016 16:26 aut.nádr. CB

IDS JIHOČESKÉHO KRAJE

30 denní ZTP

Zóny:

101+103+105

Číslo průkazu:

AA1

Platí od: **06.12.2016**

do: **04.01.2017**



Sazba DPH 15%

Cena: Kč **112,-**

Hotově

GW BUS a.s.

IČO: 04356683 DIČ: CZ04356683

006/000044

06.12.2016 16:27 aut.nádr. CB

IDS JIHOČESKÉHO KRAJE

30 denní ZTP/P

Zóny:

101+103+105

Číslo průkazu:

AA1

Platí od: **06.12.2016**

do: **04.01.2017**



Sazba DPH 15%

Cena: Kč **112,-**

Hotově

GW BUS a.s.

IČO: 04356683 DIČ: CZ04356683

006/000045

06.12.2016 16:29 aut.nádr. CB

IDS JIHOČESKÉHO KRAJE

90 denní ZTP

Zóny:

101+103+105

Číslo průkazu:

AA1

Platí od: **06.12.2016**

do: **05.03.2017**



Sazba DPH 15%

Cena: Kč **300,-**

Hotově

GW BUS a.s.

IČO: 04356683 DIČ: CZ04356683

006/000046

06.12.2016 16:29 aut.nádr. CB

IDS JIHOČESKÉHO KRAJE

90 denní ZTP/P

Zóny:

101+103+105

Číslo průkazu:

AA1

Platí od: **06.12.2016**

do: **05.03.2017**



Sazba DPH 15%

Cena: Kč **300,-**

Hotově

Část C – Vzory předplatných časových kupónů

3.2 Oddíl č. 2 Vzory předplatných časových kupónů vydávaných na předprodejních místech Českých drah, a.s.

a) plné (obyčejné) jízdné:

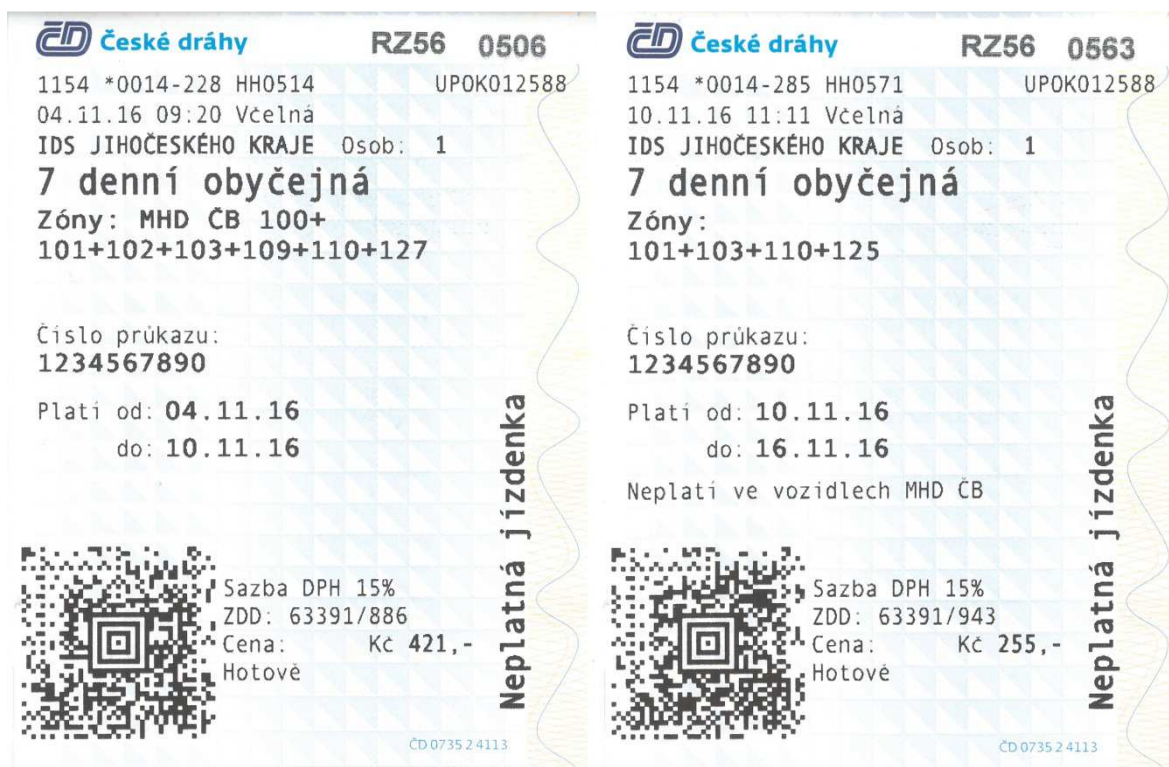

ČD České dráhy RZ56 0514
 1154 *0014-236 HH0522 UPOK012588
 04.11.16 09:24 Včelná
 IDS JIHOČESKÉHO KRAJE Osob: 1
30 denní obyčejná
 Zóny: MHD ČB 100+
 101+106+116+129+130

Číslo průkazu:
1234567890

Platí od: **04.11.16**
 do: **03.12.16**

Neplatná jízdenka



Sazba DPH 15%
 ZDD: 63391/894
 Cena: Kč 1280,-
 Hotově

CD0735 2 4113

ČD České dráhy RZ56 0535
 1154 *0014-257 HH0543 UPOK012588
 04.11.16 09:37 Včelná
 IDS JIHOČESKÉHO KRAJE Osob: 1
30 denní obyčejná
 Zóny:
 110+111+125+126+127

Číslo průkazu:
1234567890

Platí od: **04.11.16**
 do: **03.12.16**

Neplatí ve vozidlech MHD ČB

Neplatná jízdenka



Sazba DPH 15%
 ZDD: 63391/915
 Cena: Kč 1080,-
 Hotově

CD0735 2 4113

ČD České dráhy RZ56 0521
 1154 *0014-243 HH0529 UPOK012588
 04.11.16 09:27 Včelná
 IDS JIHOČESKÉHO KRAJE Osob: 1
90 denní obyčejná
 Zóny: MHD ČB 100+
 101+102+103+104+105+106+109+110
 111+123+125+126+127

Číslo průkazu:
1234567890

Platí od: **04.11.16**
 do: **01.02.17**

Neplatná jízdenka



Sazba DPH 15%
 ZDD: 63391/901
 Cena: Kč 7020,-
 Hotově

CD0735 2 4113

ČD České dráhy RZ56 0542
 1154 *0014-264 HH0550 UPOK012588
 04.11.16 09:40 Včelná
 IDS JIHOČESKÉHO KRAJE Osob: 1
90 denní obyčejná
 Zóny:
 104+108+109+116+117

Číslo průkazu:
1234567890

Platí od: **04.11.16**
 do: **01.02.17**

Neplatí ve vozidlech MHD ČB

Neplatná jízdenka



Sazba DPH 15%
 ZDD: 63391/922
 Cena: Kč 2880,-
 Hotově

CD0735 2 4113

b) děti 6-15 let:

ČD České dráhy RZ56 0507
 1154 *0014-229 HH0515 UPOK012588
 04.11.16 09:21 Včelná
 IDS JIHOČESKÉHO KRAJE Osob: 1
7 denní zlevněná
 Zóny: MHD ČB 100+
 101+106+129+130

Číslo průkazu:
 1234567890

Platí od: **04.11.16**
 do: **10.11.16**

Sleva: 1x Dítě 6-15 let

Sazba DPH 15%
 ZDD: 63391/887
 Cena: Kč 136,-
 Hotově

Neplatná jízdenka

ČD 0735 2 4113

ČD České dráhy RZ56 0529
 1154 *0014-251 HH0537 UPOK012588
 04.11.16 09:33 Včelná
 IDS JIHOČESKÉHO KRAJE Osob: 1
7 denní zlevněná
 Zóny:
 116+129+130+202+205+210+609

Číslo průkazu:
 1234567890

Platí od: **04.11.16**
 do: **10.11.16**

Neplatí ve vozidlech MHD ČB

Sleva: 1x Dítě 6-15 let

Sazba DPH 15%
 ZDD: 63391/909
 Cena: Kč 204,-
 Hotově

Neplatná jízdenka

ČD 0735 2 4113

ČD České dráhy RZ56 0515
 1154 *0014-237 HH0523 UPOK012588
 04.11.16 09:25 Včelná
 IDS JIHOČESKÉHO KRAJE Osob: 1
30 denní zlevněná
 Zóny: MHD ČB 100+
 101+106+116+129+130

Číslo průkazu:
 1234567890

Platí od: **04.11.16**
 do: **03.12.16**

Sleva: 1x Dítě 6-15 let

Sazba DPH 15%
 ZDD: 63391/895
 Cena: Kč 592,-
 Hotově

Neplatná jízdenka

ČD 0735 2 4113

ČD České dráhy RZ56 0536
 1154 *0014-258 HH0544 UPOK012588
 04.11.16 09:38 Včelná
 IDS JIHOČESKÉHO KRAJE Osob: 1
30 denní zlevněná
 Zóny:
 110+111+125+126+127

Číslo průkazu:
 1234567890

Platí od: **04.11.16**
 do: **03.12.16**

Neplatí ve vozidlech MHD ČB

Sleva: 1x Dítě 6-15 let

Sazba DPH 15%
 ZDD: 63391/916
 Cena: Kč 540,-
 Hotově

Neplatná jízdenka

ČD 0735 2 4113

ČD České dráhy RZ56 0522

1154 *0014-244 HH0530 UPOK012588
 04.11.16 09:28 Včelná
 IDS JIHOČESKÉHO KRAJE Osob: 1

90 denní zlevněná
 Zóny: MHD ČB 100+
 101+102+103+104+105+106+109+110
 111+123+125+126+127

Číslo průkazu:
 1234567890

Platí od: **04.11.16**
 do: **01.02.17**

Sleva: 1x Dítě 6-15 let

Sazba DPH 15%
 ZDD: 63391/902
 Cena: Kč 3380,-
 Hotově

Neplatná jízdenka

ČD0735 24113

ČD České dráhy RZ56 0543

1154 *0014-265 HH0551 UPOK012588
 04.11.16 09:40 Včelná
 IDS JIHOČESKÉHO KRAJE Osob: 1

90 denní zlevněná
 Zóny:
 104+108+109+116+117

Číslo průkazu:
 1234567890

Platí od: **04.11.16**
 do: **01.02.17**

Neplatí ve vozidlech MHD ČB

Sleva: 1x Dítě 6-15 let

Sazba DPH 15%
 ZDD: 63391/923
 Cena: Kč 1440,-
 Hotově

Neplatná jízdenka

ČD0735 24113

c) rodiče (splňující příslušné ustanovení tarifu):

ČD České dráhy RZ56 0508

1154 *0014-230 HH0516 UPOK012588
 04.11.16 09:21 Včelná
 IDS JIHOČESKÉHO KRAJE Osob: 1

7 denní zlevněná
 Zóny: MHD ČB 100+
 101+106+129+130

Číslo průkazu:
 1234567890

Platí od: **04.11.16**
 do: **10.11.16**

Sleva: 1x Rodiče

Sazba DPH 15%
 ZDD: 63391/888
 Cena: Kč 136,-
 Hotově

Neplatná jízdenka

ČD0735 24113

ČD České dráhy RZ56 0530

1154 *0014-252 HH0538 UPOK012588
 04.11.16 09:34 Včelná
 IDS JIHOČESKÉHO KRAJE Osob: 1

7 denní zlevněná
 Zóny:
 116+129+130+202+205+210+609

Číslo průkazu:
 1234567890

Platí od: **04.11.16**
 do: **10.11.16**

Neplatí ve vozidlech MHD ČB

Sleva: 1x Rodiče

Sazba DPH 15%
 ZDD: 63391/910
 Cena: Kč 204,-
 Hotově

Neplatná jízdenka

ČD0735 24113

ČD České dráhy RZ56 0516
 1154 *0014-238 HH0524 UPOK012588
 04.11.16 09:25 Včelná
 IDS JIHOČESKÉHO KRAJE Osob: 1
30 denní zlevněná
 Zóny: MHD ČB 100+
 101+106+116+129+130

Číslo průkazu:
 1234567890

Platí od: **04.11.16**
 do: **03.12.16**

Sleva: 1x Rodiče

Sazba DPH 15%
 ZDD: 63391/896
 Cena: Kč 592,-
 Hotově

Neplatná jízdenka

ČD 0735 2 4113

ČD České dráhy RZ56 0537
 1154 *0014-259 HH0545 UPOK012588
 04.11.16 09:38 Včelná
 IDS JIHOČESKÉHO KRAJE Osob: 1
30 denní zlevněná
 Zóny:
 110+111+125+126+127

Číslo průkazu:
 1234567890

Platí od: **04.11.16**
 do: **03.12.16**

Neplatí ve vozidlech MHD ČB

Sleva: 1x Rodiče

Sazba DPH 15%
 ZDD: 63391/917
 Cena: Kč 540,-
 Hotově

Neplatná jízdenka

ČD 0735 2 4113

ČD České dráhy RZ56 0523
 1154 *0014-245 HH0531 UPOK012588
 04.11.16 09:28 Včelná
 IDS JIHOČESKÉHO KRAJE Osob: 1
90 denní zlevněná
 Zóny: MHD ČB 100+
 101+102+103+104+105+106+109+110
 111+123+125+126+127

Číslo průkazu:
 1234567890

Platí od: **04.11.16**
 do: **01.02.17**

Sleva: 1x Rodiče

Sazba DPH 15%
 ZDD: 63391/903
 Cena: Kč 3380,-
 Hotově

Neplatná jízdenka

ČD 0735 2 4113

ČD České dráhy RZ56 0544
 1154 *0014-266 HH0552 UPOK012588
 04.11.16 09:41 Včelná
 IDS JIHOČESKÉHO KRAJE Osob: 1
90 denní zlevněná
 Zóny:
 104+108+109+116+117

Číslo průkazu:
 1234567890

Platí od: **04.11.16**
 do: **01.02.17**

Neplatí ve vozidlech MHD ČB

Sleva: 1x Rodiče

Sazba DPH 15%
 ZDD: 63391/924
 Cena: Kč 1440,-
 Hotově

Neplatná jízdenka

ČD 0735 2 4113

d) žáci do 15 let:

ČD České dráhy RZ56 0509
 1154 *0014-231 HH0517 UPOK012588
 04.11.16 09:22 Včelná
 IDS JIHOČESKÉHO KRAJE Osob: 1
7 denní zlevněná
 Zóny: MHD ČB 100+
 101+106+129+130

Číslo průkazu:
1234567890

Plati od: **04.11.16**
 do: **10.11.16**

Sleva: 1x Žák do 15 let



Sazba DPH 15%
 ZDD: 63391/889
 Cena: Kč 113,-
 Hotově

Neplatná jízdenka

ČD 0735 2 4113

ČD České dráhy RZ56 0531
 1154 *0014-253 HH0539 UPOK012588
 04.11.16 09:34 Včelná
 IDS JIHOČESKÉHO KRAJE Osob: 1
7 denní zlevněná
 Zóny:
 116+129+130+202+205+210+609

Číslo průkazu:
1234567890

Plati od: **04.11.16**
 do: **10.11.16**

Neplatí ve vozidlech MHD ČB

Sleva: 1x Žák do 15 let



Sazba DPH 15%
 ZDD: 63391/911
 Cena: Kč 153,-
 Hotově

Neplatná jízdenka

ČD 0735 2 4113

ČD České dráhy RZ56 0517
 1154 *0014-239 HH0525 UPOK012588
 04.11.16 09:25 Včelná
 IDS JIHOČESKÉHO KRAJE Osob: 1
30 denní zlevněná
 Zóny: MHD ČB 100+
 101+106+116+129+130

Číslo průkazu:
1234567890

Plati od: **04.11.16**
 do: **03.12.16**

Sleva: 1x Žák do 15 let



Sazba DPH 15%
 ZDD: 63391/897
 Cena: Kč 479,-
 Hotově

Neplatná jízdenka

ČD 0735 2 4113

ČD České dráhy RZ56 0538
 1154 *0014-260 HH0546 UPOK012588
 04.11.16 09:38 Včelná
 IDS JIHOČESKÉHO KRAJE Osob: 1
30 denní zlevněná
 Zóny:
 110+111+125+126+127

Číslo průkazu:
1234567890

Plati od: **04.11.16**
 do: **03.12.16**

Neplatí ve vozidlech MHD ČB

Sleva: 1x Žák do 15 let



Sazba DPH 15%
 ZDD: 63391/918
 Cena: Kč 405,-
 Hotově

Neplatná jízdenka

ČD 0735 2 4113

ČD České dráhy RZ56 0524
 1154 *0014-246 HH0532 UPOK012588
 04.11.16 09:28 Včelná
 IDS JIHOČESKÉHO KRAJE Osob: 1
90 denní zlevněná
 Zóny: MHD ČB 100+
 101+102+103+104+105+106+109+110
 111+123+125+126+127

Číslo průkazu:
 1234567890

Platí od: **04.11.16**
 do: **01.02.17**

Sleva: 1x Žák do 15 let



Sazba DPH 15%
 ZDD: 63391/904
 Cena: Kč 2630,-
 Hotově

Neplatná jízdenka

CD0735 2 4113

ČD České dráhy RZ56 0565
 1154 *0014-287 HH0573 UPOK012588
 10.11.16 11:12 Včelná
 IDS JIHOČESKÉHO KRAJE Osob: 1
90 denní zlevněná
 Zóny:
 101+103

Číslo průkazu:
 1234567890

Platí od: **10.11.16**
 do: **07.02.17**

Neplatí ve vozidlech MHD ČB

Sleva: 1x Žák do 15 let



Sazba DPH 15%
 ZDD: 63391/945
 Cena: Kč 450,-
 Hotově

Neplatná jízdenka

CD0735 2 4113

e) studenti 15-26 let:

ČD České dráhy RZ56 0510
 1154 *0014-232 HH0518 UPOK012588
 04.11.16 09:22 Včelná
 IDS JIHOČESKÉHO KRAJE Osob: 1
7 denní zlevněná
 Zóny: MHD ČB 100+
 101+103+105+206

Číslo průkazu:
 123456789

Platí od: **04.11.16**
 do: **10.11.16**

Sleva: 1x Student 15-26 let



Sazba DPH 15%
 ZDD: 63391/890
 Cena: Kč 197,-
 Hotově

Neplatná jízdenka

CD0735 2 4113

ČD České dráhy RZ56 0532
 1154 *0014-254 HH0540 UPOK012588
 04.11.16 09:34 Včelná
 IDS JIHOČESKÉHO KRAJE Osob: 1
7 denní zlevněná
 Zóny:
 116+129+130+202+205+210+609

Číslo průkazu:
 1234567890

Platí od: **04.11.16**
 do: **10.11.16**

Neplatí ve vozidlech MHD ČB

Sleva: 1x Student 15-26 let



Sazba DPH 15%
 ZDD: 63391/912
 Cena: Kč 306,-
 Hotově

Neplatná jízdenka

CD0735 2 4113

ČD České dráhy RZ56 0518
 1154 *0014-240 HH0526 UPOK012588
 04.11.16 09:26 Včelná
 IDS JIHOČESKÉHO KRAJE Osob: 1
30 denní zlevněná
 Zóny: MHD ČB 100+
 101+106+116+129+130

Číslo průkazu:
1234567890

Platí od: **04.11.16**
 do: **03.12.16**

Sleva: 1x Student 15-26 let

 Sazba DPH 15%
 ZDD: 63391/898
 Cena: Kč 865,-
 Hotově

Neplatná jízdenka

ČD0735 2 4113

ČD České dráhy RZ56 0564
 1154 *0014-286 HH0572 UPOK012588
 10.11.16 11:12 Včelná
 IDS JIHOČESKÉHO KRAJE Osob: 1
30 denní zlevněná
 Zóny:
 101+104+117

Číslo průkazu:
1234567890

Platí od: **10.11.16**
 do: **09.12.16**

Neplatí ve vozidlech MHD ČB

Sleva: 1x Student 15-26 let

 Sazba DPH 15%
 ZDD: 63391/944
 Cena: Kč 495,-
 Hotově

Neplatná jízdenka

ČD0735 2 4113

ČD České dráhy RZ56 0525
 1154 *0014-247 HH0533 UPOK012588
 04.11.16 09:29 Včelná
 IDS JIHOČESKÉHO KRAJE Osob: 1
90 denní zlevněná
 Zóny: MHD ČB 100+
 101+102+103+104+105+106+109+110
 111+123+125+126+127

Číslo průkazu:
1234567890

Platí od: **04.11.16**
 do: **01.02.17**

Sleva: 1x Student 15-26 let

 Sazba DPH 15%
 ZDD: 63391/905
 Cena: Kč 5010,-
 Hotově

Neplatná jízdenka

ČD0735 2 4113

ČD České dráhy RZ56 0546
 1154 *0014-268 HH0554 UPOK012588
 04.11.16 09:42 Včelná
 IDS JIHOČESKÉHO KRAJE Osob: 1
90 denní zlevněná
 Zóny:
 104+108+109+116+117

Číslo průkazu:
1234567890

Platí od: **04.11.16**
 do: **01.02.17**

Neplatí ve vozidlech MHD ČB

Sleva: 1x Student 15-26 let

 Sazba DPH 15%
 ZDD: 63391/926
 Cena: Kč 2160,-
 Hotově

Neplatná jízdenka

ČD0735 2 4113

f) důchodci nad 65 let:

ČD České dráhy RZ56 0511
 1154 *0014-233 HH0519 UPOK012588
 04.11.16 09:23 Včelná
 IDS JIHOČESKÉHO KRAJE Osob: 1
7 denní zlevněná
 Zóny: MHD ČB 100+
 101+103+105+206

Číslo průkazu:
 1234567890

Platí od: **04.11.16**
 do: **10.11.16**

Sleva: 1x Důchodce 65+

Sazba DPH 15%
 ZDD: 63391/891
 Cena: Kč 197,-
 Hotově

Neplatná jízdenka

ČD 0735 2 4113

ČD České dráhy RZ56 0533
 1154 *0014-255 HH0541 UPOK012588
 04.11.16 09:35 Včelná
 IDS JIHOČESKÉHO KRAJE Osob: 1
7 denní zlevněná
 Zóny:
 116+129+130+202+205+210+609

Číslo průkazu:
 1234567890

Platí od: **04.11.16**
 do: **10.11.16**

Neplatí ve vozidlech MHD ČB

Sleva: 1x Důchodce 65+

Sazba DPH 15%
 ZDD: 63391/913
 Cena: Kč 306,-
 Hotově

Neplatná jízdenka

ČD 0735 2 4113

ČD České dráhy RZ56 0519
 1154 *0014-241 HH0527 UPOK012588
 04.11.16 09:26 Včelná
 IDS JIHOČESKÉHO KRAJE Osob: 1
30 denní zlevněná
 Zóny: MHD ČB 100+
 101+106+116+129+130

Číslo průkazu:
 1234567890

Platí od: **04.11.16**
 do: **03.12.16**

Sleva: 1x Důchodce 65+

Sazba DPH 15%
 ZDD: 63391/899
 Cena: Kč 865,-
 Hotově

Neplatná jízdenka

ČD 0735 2 4113

ČD České dráhy RZ56 0540
 1154 *0014-262 HH0548 UPOK012588
 04.11.16 09:39 Včelná
 IDS JIHOČESKÉHO KRAJE Osob: 1
30 denní zlevněná
 Zóny:
 110+111+125+126+127

Číslo průkazu:
 1234567890

Platí od: **04.11.16**
 do: **03.12.16**

Neplatí ve vozidlech MHD ČB

Sleva: 1x Důchodce 65+

Sazba DPH 15%
 ZDD: 63391/920
 Cena: Kč 810,-
 Hotově

Neplatná jízdenka

ČD 0735 2 4113

ČD České dráhy RZ56 0526
 1154 *0014-248 HH0534 UPOK012588
 04.11.16 09:29 Včelná
 IDS JIHOČESKÉHO KRAJE Osob: 1
90 denní zlevněná
 Zóny: MHD ČB 100+
 101+102+103+104+105+106+109+110
 111+123+125+126+127

Číslo průkazu:
 1234567890

Platí od: 04.11.16
 do: 01.02.17

Sleva: 1x Důchodce 65+

Sazba DPH 15%
 ZDD: 63391/906
 Cena: Kč 5010,-
 Hotově

Neplatná jízdenka

ČD 0735 2 4113

ČD České dráhy RZ56 0547
 1154 *0014-269 HH0555 UPOK012588
 04.11.16 09:42 Včelná
 IDS JIHOČESKÉHO KRAJE Osob: 1
90 denní zlevněná
 Zóny:
 104+108+109+116+117

Číslo průkazu:
 1234567890

Platí od: 04.11.16
 do: 01.02.17

Neplatí ve vozidlech MHD ČB

Sleva: 1x Důchodce 65+

Sazba DPH 15%
 ZDD: 63391/927
 Cena: Kč 2160,-
 Hotově

Neplatná jízdenka

ČD 0735 2 4113

g) ZTP a ZTP/P:

ČD České dráhy RZ56 0549
 1154 *0014-271 HH0557 UPOK012588
 04.11.16 09:43 Včelná
 IDS JIHOČESKÉHO KRAJE Osob: 1
7 denní zlevněná
 Zóny:
 101+103+105

Číslo průkazu:
 123456789

Platí od: 04.11.16
 do: 10.11.16

Sleva: 1x ZTP

Sazba DPH 15%
 ZDD: 63391/929
 Cena: Kč 31,-
 Hotově

Neplatná jízdenka

ČD 0735 2 4113

ČD České dráhy RZ56 0550
 1154 *0014-272 HH0558 UPOK012588
 04.11.16 09:44 Včelná
 IDS JIHOČESKÉHO KRAJE Osob: 2
7 denní zlevněná
 Zóny:
 101+103+105

Číslo průkazu:
 123456789

Platí od: 04.11.16
 do: 10.11.16

Sleva: 1x ZTP/P

Sazba DPH 15%
 ZDD: 63391/930
 Cena: Kč 31,-
 Hotově

Neplatná jízdenka

ČD 0735 2 4113

ČD České dráhy RZ56 0552
 1154 *0014-274 HH0560 UPOK012588
 04.11.16 09:45 Včelná
 IDS JIHOČESKÉHO KRAJE Osob: 1
30 denní zlevněná
 Zóny:
 101+103+105

Číslo průkazu:
 1234567890

Platí od: 04.11.16
 do: 03.12.16

Sleva: 1x ZTP

Sazba DPH 15%
 ZDD: 63391/932
 Cena: Kč 112,-
 Hotově

Neplatná jízdenka

ČD0735 2 4113

ČD České dráhy RZ56 0553
 1154 *0014-275 HH0561 UPOK012588
 04.11.16 09:45 Včelná
 IDS JIHOČESKÉHO KRAJE Osob: 2
30 denní zlevněná
 Zóny:
 101+103+105

Číslo průkazu:
 1234567890

Platí od: 04.11.16
 do: 03.12.16

Sleva: 1x ZTP/P

Sazba DPH 15%
 ZDD: 63391/933
 Cena: Kč 112,-
 Hotově

Neplatná jízdenka

ČD0735 2 4113

ČD České dráhy RZ56 0556
 1154 *0014-278 HH0564 UPOK012588
 04.11.16 09:46 Včelná
 IDS JIHOČESKÉHO KRAJE Osob: 1
90 denní zlevněná
 Zóny:
 101+103+105

Číslo průkazu:
 1234567890

Platí od: 04.11.16
 do: 01.02.17

Sleva: 1x ZTP

Sazba DPH 15%
 ZDD: 63391/936
 Cena: Kč 300,-
 Hotově

Neplatná jízdenka

ČD0735 2 4113

ČD České dráhy RZ56 0557
 1154 *0014-279 HH0565 UPOK012588
 04.11.16 09:46 Včelná
 IDS JIHOČESKÉHO KRAJE Osob: 2
90 denní zlevněná
 Zóny:
 101+103+105

Číslo průkazu:
 1234567890

Platí od: 04.11.16
 do: 01.02.17

Sleva: 1x ZTP/P

Sazba DPH 15%
 ZDD: 63391/937
 Cena: Kč 300,-
 Hotově

Neplatná jízdenka

ČD0735 2 4113

Část C – Vzory předplatných časových kupónů

3.3 Oddíl č. 3 Vzory průkazů k předplatným časovým kupónům DPMCB



Část C – Vzory předplatných časových kupónů

3.4 Oddíl č. 4 Vzory předplatných časových kupónů DPMCB

a) Děti od 6 do 15 let věku včetně (platnost 7, 15, 30, 90 dní a roční - 10+2 měsíce):



b) Žáci základních a středních škol starší 16 let věku (platnost 7, 15, 30, 90 dní):



c) **Studenti vysokých škol do 26 let věku** (platnost 7, 15, 30, 90 dní):

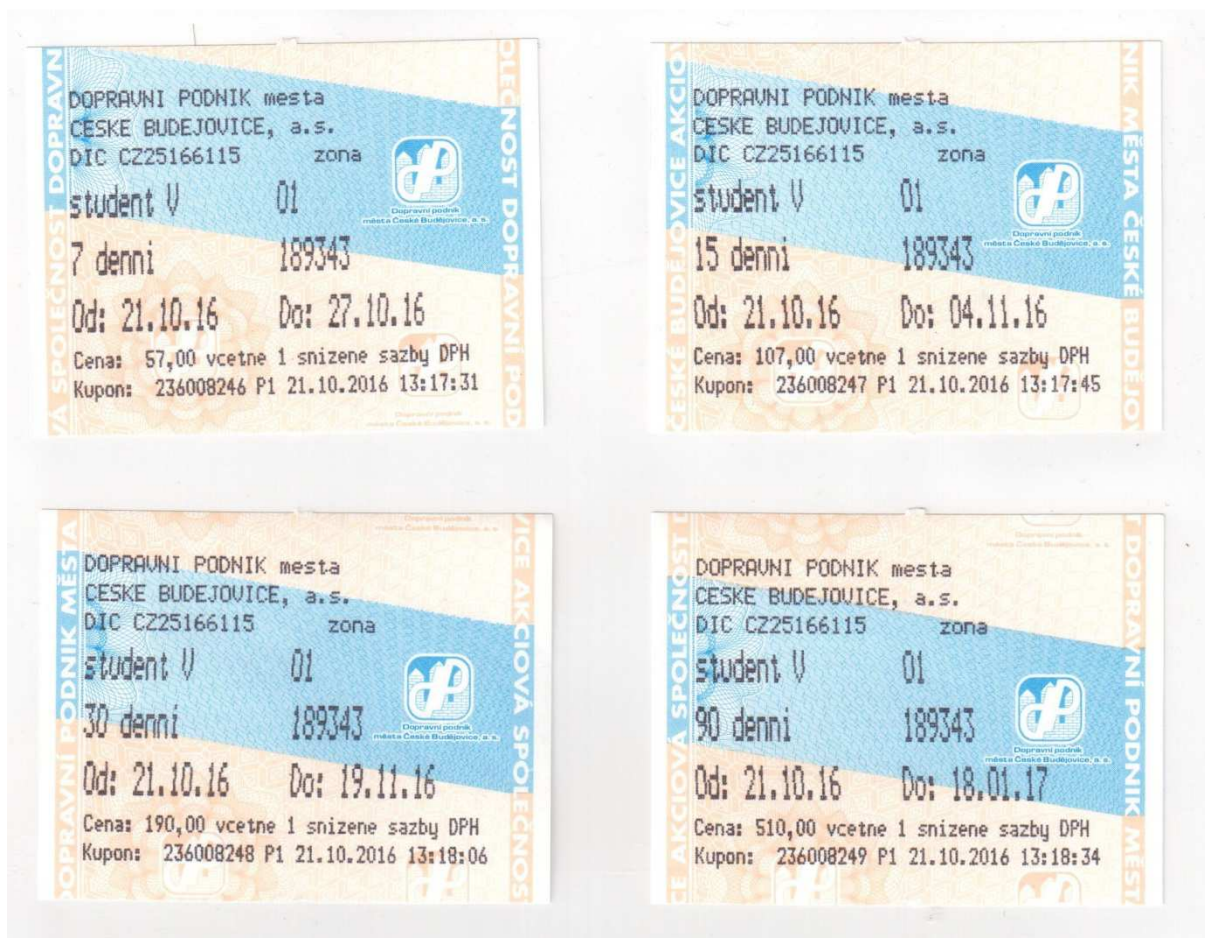

d) Občanské jízdné (platnost 7, 15, 30, 90, 180 dní a roční):



e) Důchodci do 70-ti let věku (platnost 7, 15, 30, 90 dní):

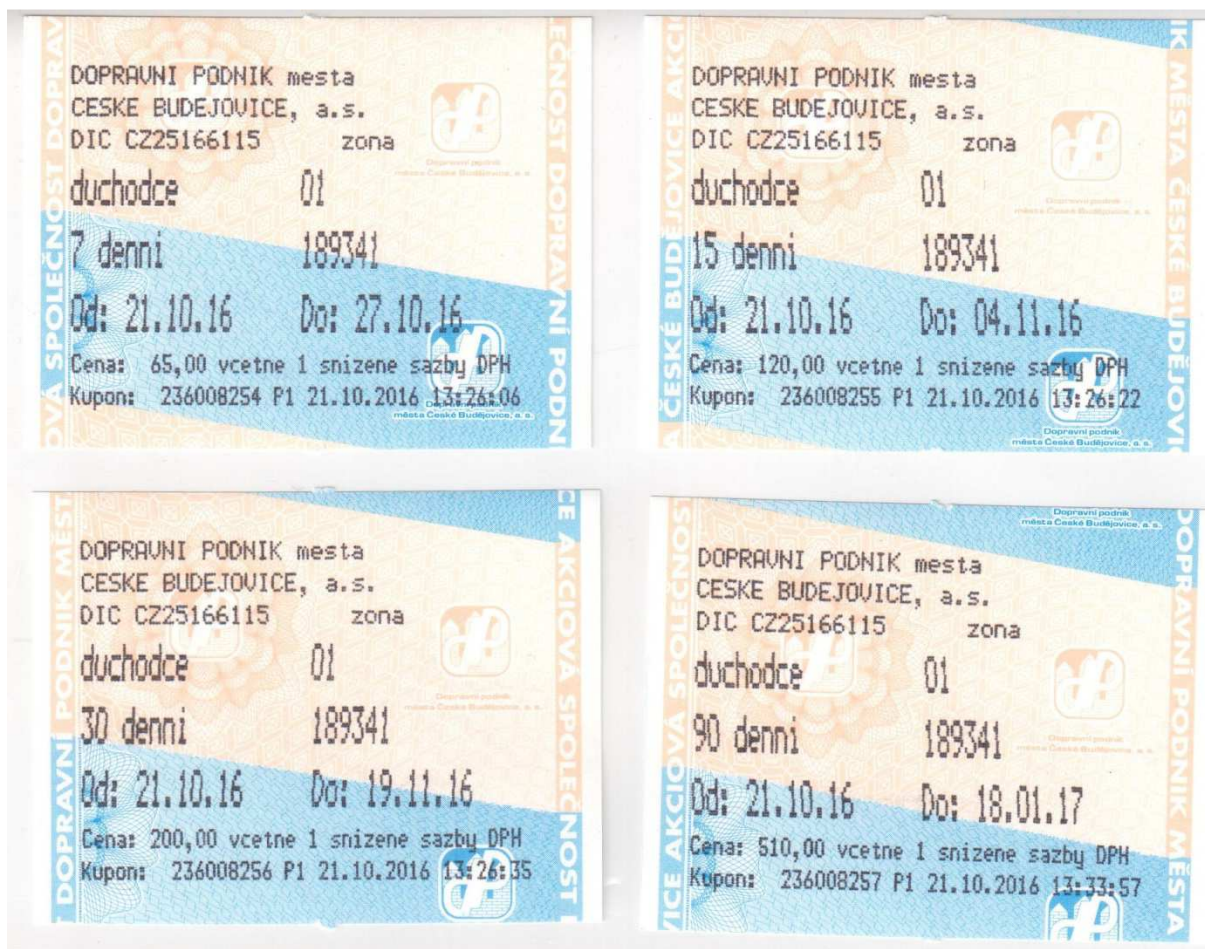

f) Invalidní důchodci s invaliditou III. stupně (platnost 7, 15, 30, 90 dní):

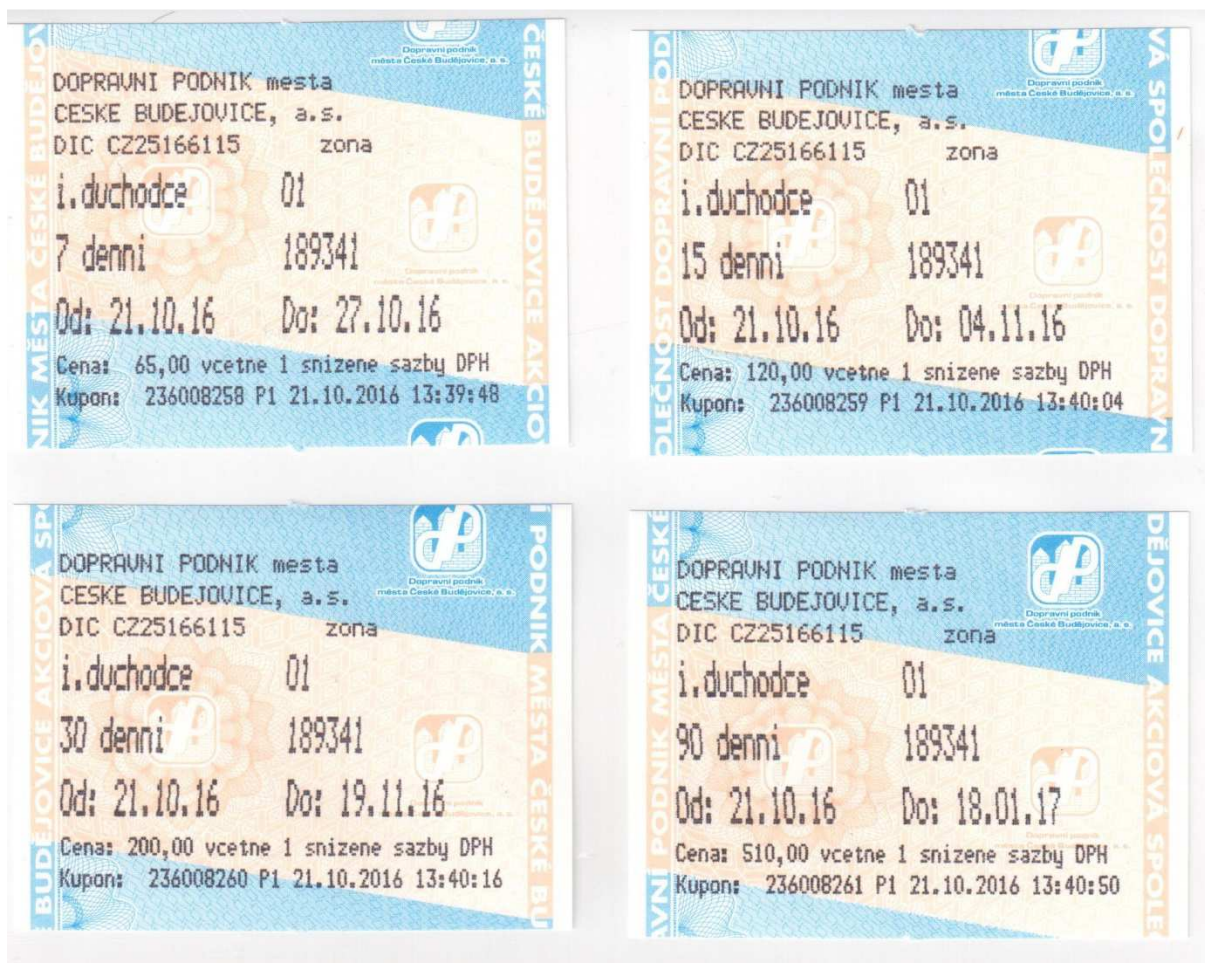

4 Část D – Uživatelská dokumentace

4.1 Oddíl č. 1 Neobsazeno

4.2 Oddíl č. 2 Clearing IDS Jihočeského kraje manuál pro dopravce

Způsob výměny dat

Veškerá výměna dat mezi dopravcem a clearingovým centrem probíhá přes FTP server. Dopravce obdrží od koordinátora přístupové údaje (jméno a heslo) pro přístup na FTP server clearingového centra na adrese cl.kraj-jihocesky.gov.cz. Software pro přístup na FTP server si zajistí každý dopravce sám na svoje náklady.

Struktura adresářů

Na FTP serveru bude mít dopravce k dispozici dva adresáře - adresář "data" a adresář "VYSTUPY".

Oba adresáře budou mít podadresářovou strukturu v členění na podadresáře dle jednotlivých měsíců zpracování clearingů ve tvaru "RRRRMM".

Přístupová práva do adresářů

V adresáři "VYSTUPY" bude mít dopravce přístupová práva pouze pro čtení.

V adresáři "data" budou podadresáře neuzavřených měsíců přístupné dopravci pro čtení i zápis, po provedení uzávěrky clearingů za daný měsíc budou dopravci práva pro podadresář tohoto měsíce změněna na přístup pouze pro čtení.

Formáty a význam dat

data

V adresáři "data" budou pro dopravce v příslušných podadresářích dle měsíce zpracování k dispozici dle druhu dopravcem dodávaných dat podadresáře:

"EMTEST" - pro zápis souborů o jízdách ve formátu EMTEST

"MIKRO" - pro zápis souborů o jízdách ve formátu MIKROELEKTRONIKA

"CD" - pro zápis souborů o jízdách ve formátu ČD

"PREDPRODEJ" - pro zápis souborů o prodaných jízdenkách z předprodeje. Nahrávat data bude pouze dopravce ČD. SW pro předprodej použitý u autobusových dopravců bude výstupní soubor ve správném formátu automaticky zapisovat přímo do tohoto adresáře. Adresář bude pro autobusové dopravce pouze pro čtení, aby si mohli data stáhnout pro svoji potřebu.

Do těchto uvedených vstupních podadresářů bude dopravce průběžně nahrávat svá data (v předepsaném formátu). Do provedení uzávěrky měsíce je možno soubory libovolně upravovat. (kromě výjimky u předprodeje popsané výše)

Výstupy

V adresáři "VYSTUPY" budou pro dopravce v příslušných podadresářích dle měsíce zpracování k dispozici informace o stavu zpracovávaných dat, tzn. informace o vyřazených duplicitních záznamech a chybějících číselných řad dokladů z předprodeje a výstupní informace o průběžném (vstupní data jsou průběžně zpracována každý den v nočních hodinách) či konečném (u uzavřených měsíců) výsledku zpracování dat clearingů. Výstupní sestavy jsou ve formátu textových souborů s oddělovači (formát csv). Sestavy obsahují na prvním řádku hlavičky s popisem jednotlivých sloupců výstupních dat. Sestavy obsahují částky včetně DPH. Dopravci dostávají pouze jednu výstupní sestavu a to „Bilanci“. Na základě této sestavy proběhne fakturace podílů za jízdy a kupóny jednotlivých dopravců prostřednictvím Smluv o ZVS.

Uzávěrka

Uzávěrka nahraných dat proběhne vždy 1 x za měsíc. Měsíční uzávěrka za příslušný měsíc bude zahrnovat veškerá data nahraná dopravci do 5. kalendářního dne následujícího měsíce. Data, která nebudou nahraná do tohoto termínu, budou zahrnuta do zpracování měsíce následujícího.

Informace o provedení měsíční uzávěrky clearingů budou zaslány dopravci na stanovené emailové adresy.

Formát dat z odbavovacích zařízení

Formáty dat o jízdách – zasílat bude pouze jízdenky v tarifu 43 (jedná se o formát, který se běžně používá pro zasílání výstupů z odbavovacích zařízení do firmy CHAPS pro výpočet kompenzace žakovského jízdného, jízdenka tarif 43 je nulová jízdenka „Bezplatná přeprava s časovým kupónem MHD“).

Formát MIKROELEKTRONIKA

Formát dat bude CSV – záznamově orientovaný formát dat s oddělovači (pole oddělena čárkou, záznamy odděleny středníkem a CRLF). Všechny údaje jsou uvedeny v textovém tvaru (textová pole uzavřená ve znacích uvozovky nahoře). Uvozovky uvnitř textu není třeba zdvojit.

Soubor se bude jmenovat listky.csv

Popis souboru:

název pole	charakter a popis pole	typ v DB
Číslo řidiče	- povinné číslo	Num (10)
Číslo strojku	- povinné číslo	Num (10)
Číslo odpočtu	- povinné číslo	Num (10)
Číslo jízdenky	- povinné číslo	Num (11)
Stornování jízdenky	- povinná textová hodnota z množiny {True, False}	Boolean
Datum výdeje	- povinné datum (DDMMRR)	String (6)
Čas výdeje	- povinný čas (HHMMSS)	String (6)
Linka	- povinné číslo linky	Num (10)
Spoj	- povinné číslo spoje	Num (10)
Zkratka tarifu	- povinné označení tarifu	String (3)
ID zastávky od	- povinné číslo, pokud lze zastávku určit	Num (10)
ID zastávky do	- povinné číslo, pokud lze zastávku určit	Num (10)
Tar. čís. zastávky od	- povinné číslo, pokud je lze určit	Num (10)
Tar. čís. zastávky do	- povinné číslo, pokud je lze určit	Num (10)
Tarifní kilometry	- povinné číslo v případě kilometrického tarifu	Num (4)
Počet zón	- povinné číslo v případě zónového tarifu	Num (5)
Zóny	- povinný text v případě, že se jedná o zónovou jízdenku určenou pro konkrétní zóny – výčet oddělený čárkami	String (96)
IDS	- povinné číslo dle číselníku IDS, pokud se jedná o IDS	Num (5)
Cena vydaného lístku	- povinné reálné číslo	Num (15,2)
Cena obyčejného lístku	- povinné reálné číslo	Num (15,2)
Měna	- povinné označení měny – Kč, Sk nebo mezinárodní zkratka (CZK, SVK, EUR, USD atd.)	String (3)
Typ platby	- povinné číslo z číselníku typu platby	Num (5)
Platnost od	- povinné datum (DDMMRR)	String (6)
Platnost do	- povinné datum (DDMMRR)	String (6)
Dialog	- nepovinný text	String (255)
Ruční vstup	- povinné číslo - pokud je > 0 záznam vložen ručním vstupem dat	Num (5)

Formát EMTEST

Formát dat: CSV – záznamově orientovaný formát dat s oddělovači (pole oddělena čárkou, záznamy odděleny středníkem a CRLF). Všechny údaje jsou uvedeny

v textovém tvaru (textová pole uzavřená ve znacích uvozovky nahoře). Uvozovky uvnitř textu není třeba zdvojit.

Soubor se bude jmenovat listky.csv

Popis souboru:

název pole	charakter a popis pole	typ v DB
Císlo řidiče	- povinné číslo	Num (5)
Císlo strojku	- povinné číslo	Num (7)
Císlo odpočtu	- povinné číslo	Num (4)
Císlo jízdenky	- povinné číslo	Num (7)
Stornování jízdenky	- povinné číslo stornované jízdenky - vyplňuje se jen v případě, že se jedná o storno záznam	Num (7)
Datum výdeje	- povinné datum (DDMMRR)	String (6)
Čas výdeje	- povinný čas (HHMMSS)	String (6)
Počet osob	- povinné číslo	Num (3)
Linka	- povinné číslo linky	Num (6)
Spoj	- povinné číslo spoje	Num (6)
Zkratka tarifu	- povinné označení tarifu	String (3)
ID zastávky od	- povinné číslo , pokud lze zastávku určit	Num (10)
ID zastávky do	- povinné číslo , pokud lze zastávku určit	Num (10)
Tarifní kilometry	- povinné číslo v případě kilometrického tarifu	Num (4)
Počet zón	- povinné číslo v případě zónového tarifu	Num (5)
Zóny	- povinný text v případě, že se jedná o zónovou jízdenku určenou pro konkrétní zóny, výčet oddělený čárkami	String (96)
IDS	-povinné číslo dle číselníku IDS, pokud se jedná o IDS	Num (5)
Cena vydaného lístku	- povinné reálné číslo	Num (6,2)
Cena obyčejného lístku	- povinné reálné číslo	Num (6,2)
Měna	- povinné označení měny – Kč, Sk nebo mezinárodní zkratka (CZK, SVK, EUR, USD atd.)	String (3)
Typ platby	- povinný znak z množiny {'H', 'C', 'B'} - H – platba hotově, C – platba čipovou kartou, - B – platba bankovní kartou	Char
Platnost od	- povinné datum (DDMMRR)	String (6)
Platnost do	- povinné datum (DDMMRR)	String (6)
Dialog	- nepovinný text	String (255)
Ruční vstup	- nepovinné číslo - pokud je > 0 záznam vložen ručním vstupem dat	Num (5)

Část D – Uživatelská dokumentace

4.3 Oddíl č. 3 Číselník tarifů IDS Jihočeského kraje

Číslo tarifu	Popis
112	Dospělý – sedmidenní časové jízdné
212	Dítě – sedmidenní časové jízdné
4512	Rodiče – sedmidenní časové jízdné
5312	ZTP – sedmidenní časové jízdné
5412	ZTP/P – sedmidenní časové jízdné
1912	Žák do 15 let – sedmidenní časové jízdné
312	Student 15-26 let – sedmidenní časové jízdné
412	Důchodce – sedmidenní časové jízdné
114	Dospělý – třicetidenní časové jízdné
214	Dítě – třicetidenní časové jízdné
4514	Rodiče – třicetidenní časové jízdné
5314	ZTP – třicetidenní časové jízdné
5414	ZTP/P – třicetidenní časové jízdné
1914	Žák do 15 let – třicetidenní časové jízdné
314	Student 15-26 let – třicetidenní časové jízdné
414	Důchodce – třicetidenní časové jízdné
117	Dospělý – devadesátidenní časové jízdné
217	Dítě – devadesátidenní časové jízdné
4517	Rodiče – devadesátidenní časové jízdné
5317	ZTP – devadesátidenní časové jízdné
5417	ZTP/P – devadesátidenní časové jízdné
1917	Žák do 15 let – devadesátidenní časové jízdné
317	Student 15-26 let – devadesátidenní časové jízdné
417	Důchodce – devadesátidenní časové jízdné
41	Bezplatná přeprava dle Tarifu IDS JK
42	Bezplatná přeprava s jízdenkou IDS zakoupenou jinde
43	Bezplatná přeprava s časovým kupónem MHD

Poznámka: **Dopravci jsou povinni do svých odbavovacích zařízení implementovat Tarify č. 41, 42 a 43. Tarify pro časové kupóny budou využívány v rámci software předprodejních míst**

5 Část E – Tarif integrovaného dopravního systému Jihočeského kraje

Tarif integrovaného dopravního systému Jihočeského kraje

platný od 10. prosince 2017



Seznam použitých zkratk:

1. IDS - integrovaný dopravní systém
2. IDS JK - integrovaný dopravní systém Jihočeského kraje
3. SPP - Smluvní přepravní podmínky
4. SPP IDS JK - Smluvní přepravní podmínky integrovaného dopravního systému Jihočeského kraje
5. MF - ministerstvo financí
6. DPH - daň z přidané hodnoty
7. VLD - veřejná linková doprava
8. ČD - České dráhy
9. MHD - městská hromadná doprava
10. TR 10 - Tarif Českých drah pro vnitrostátní přepravu cestujících a zavazadel
11. DPMCB - Dopravní podnik města České Budějovice
12. JIKORD - Jihočeský koordinátor dopravy

1. Preambule

1.1. Tarif integrovaného dopravního systému Jihočeského kraje (dále jen Tarif IDS JK) je vyhlášen v souladu s platným Výměrem MF (pro rok 2016 platí Výměr MF č.01/2016 ze dne 27. listopadu 2015), kterým se vydává seznam zboží s regulovanými cenami, a je stanoven v souladu s Usnesením rady Jihočeského kraje č. 312/2016/RK-84 ze dne 24. 3. 2016, č. 1095 /2016/RK-97 ze dne 22. 9. 2016, č. 189/2016/RK-3 ze dne 15. 12. 2016, č. 846/2017/RK- ze dne 20. 7. 2017 a č. 1139/2017/RK - 25 ze dne 19. 10. 2017 dle § 4 odst. 1 a § 4a odst. 1 zákona č.265/1991 Sb., o působnosti orgánů České republiky v oblasti cen, ve znění pozdějších předpisů.

2. Úvodní ustanovení

2.1. Integrovaný dopravní systém Jihočeského kraje (dále jen IDS JK) je systém zajišťování dopravní obslužnosti v Jihočeském kraji v různých druzích dopravy podle jednotných Smluvních přepravních podmínek IDS JK (dále jen SPP IDS JK) a Tarifu IDS JK. V 1. fázi IDS bude realizován ve vybrané části Jihočeského kraje.

2.2. Tarif IDS JK stanovuje výši jízdného, způsob výpočtu jízdného a podmínky uplatňování cen jízdného na autobusových linkách veřejné linkové osobní dopravy zapojených do systému IDS JK, v městské hromadné dopravě měst zapojených v systému IDS JK (dále jen MHD) provozované formou integrovaného dopravního systému a ve vlacích zapojených do systému IDS JK. Seznamy Tarifních zón, zapojených obcí a dopravců a linek jsou uvedeny v přílohách č. 1- 4 k Tarifu IDS JK.

3. Základní pojmy

3.1. **Tarif IDS JK** stanovuje výši jízdného a dovozného, platnost jízdních dokladů a způsob jejich použití.

3.2. **Jízdné** je cena za přepravu cestujícího. V jízdném je zahrnuta 1. snížená sazba DPH.

3.3. **Jízdním dokladem** je časová předplatní jízdenka a průkaz, jehož držitel má podle zvláštního právního předpisu, Tarifu IDS JK a Tarifu jízdného MHD DPMCB nebo SPP IDS JK a SPP MHD DPMCB právo na přepravu. Je-li jízdenka vydaná k průkazu (identifikace číslem průkazu na jízdence), je nepřenosná.

3.4. **Časová předplatní jízdenka IDS JK** – je složena z platné průkazky IDS JK a platného časového kupónu IDS JK v tištěné podobě s platností 7, 30 nebo 90 dnů.

3.5. **Časová předplatní jízdenka DPMCB** – je složena z platné průkazky DPMCB a platného časového kupónu DPMCB v tištěné podobě se 7 denním a delším obdobím platnosti. Časové předplatní jízdenky, kdy nosičem jízdného je elektronický čip nebo jízdní doklad zakoupený pomocí aplikace SEJF, nejsou v IDS JK akceptovány.

3.6. **Klouzavý tarif** umožňuje cestujícím volbu počátku platnosti časové jízdenky při jejím zakoupení.

3.7. **Integrovaný jízdní doklad** je doklad umožňující cestujícím v rámci časové a zónové platnosti využít ke svým cestám kombinaci všech spojů a vlaků zahrnutých do IDS JK. V rámci IDS JK jsou integrovanými jízdními doklady pouze papírové jízdní doklady.

3.8. **Neintegrováný jízdní doklad** je doklad nepřestupní.

3.9. **Dovozné** je cena za přepravu spoluzavazadla a živých zvířat ve schráně. Podmínky přepravy spoluzavazadel, kol a živých zvířat upravují SPP jednotlivých dopravců. Dovozné se platí dle Tarifů jednotlivých dopravců a zahrnuje 1. sníženou sazbu DPH.

3.10. Území, na kterém jsou provozovány linky a tratě zařazené do IDS JK, je rozděleno na tarifní zóny. **Tarifní zóna** je územně ohraničená množina zastávek veřejné dopravy (železnice, VLD a MHD) rozhodná k vymezení zónové platnosti jízdního dokladu. Pro potřeby Tarifu jsou zóny označeny názvem a třímístnými arabskými čísly. Tarifní zóna, do níž zastávka spadá, se stanovuje dle údaje uvedeného v seznamech zastávek a v platném jízdním řádu. Cestující je povinen mít platný jízdní doklad pro všechny zóny, ve kterých spoj (vlak) využíváný cestujícím zastavuje nebo kterými podle jízdního řádu projíždí a na trase spoje (vlaku) se nachází alespoň jedna zaintegrovaná zastávka příslušné zóny. Poznámkami pod jízdními řády mohou být stanoveny odchylky od tohoto ustanovení. Na jednu jízdenku lze zakoupit pouze zóny, které na sebe bezprostředně navazují.

3.11. **Hraniční zastávka (stanice) IDS JK** je první nebo poslední zastávkou (stanicí) zaintegrovanou v IDS JK.

3.12. MHD je městská hromadná doprava.

3.13. Linky MHD České Budějovice – linky č. 1 – 89 v zóně 101 (pro VLD a železniční dopravu) a v zóně 100 (pro MHD). Zóna 100 = tarifní zóna 01 v MHD DPMCB.

3.14. VLD - veřejná linková doprava (kromě MHD)

3.15. Nosičem jízdenky jsou papírové jízdenky

3.16. Jízdními doklady podle Tarifu IDS JK jsou:

- a) integrovaná papírová časová předplatní sedmidenní jízdenka dle Tarifu IDS JK
- b) integrovaná papírová časová předplatní třicetidenní jízdenka dle Tarifu IDS JK
- c) integrovaná papírová časová předplatní devadesátidenní jízdenka dle Tarifu IDS JK
- d) integrovaná Jihočeská krajská jízdenka (síťová jednodenní papírová jízdenka) Jikord plus
- e) průkaz opravňující cestujícího k bezplatné přepravě
- f) integrovaná časová předplatní jízdenka se 7 denním a delším obdobím platnosti, platná pouze v zónách 100 a 101 dle Tarifu jízdného MHD DPMCB

3.17. Jednotlivé kategorie cestujících v integrované dopravě se označují (v zónách se zapojenou MHD v rámci jednozónových jízdních dokladů mohou být vyhlášeny v Tarifech příslušných MHD i jiné kategorie cestujících):

1) V železniční a VLD:

- a) plné (obyčejné) jízdné
- c) poloviční jízdné (děti 6-15 let, rodiče)
- d) žáci do 15 let
- e) studenti 15-26 let
- f) důchodci nad 65 let věku
- g) ZTP, ZTP/P

2) Na linkách MHD České Budějovice:

- a) plné (občanské) jízdné - osoby starší 16 let věku
- b) děti od 6 do 15 let věku včetně
- c) žáci základních a středních škol starší 16 let věku
- d) studenti vysokých škol do 26 let věku
- e) důchodci do 70 let věku

4. Druhy jízdného

4.1. Druhy jízdného dle Tarifu IDS JK platící na celém území IDS JK:

- a) plné (obyčejné) jízdné - cena za přepravu cestujícího, který neprokáže nárok na použití zlevněného (zvláštního) jízdného podle podmínek stanovených SPP IDS JK a Tarifem IDS JK, za toto jízdné se přepravuje kategorie cestujících „plné (obyčejné) jízdné“,
- b) zlevněné (zvláštní) jízdné - cena za přepravu cestujícího, který má nárok na slevu dle podmínek stanovených SPP IDS JK a Tarifem IDS JK. Zlevněné (zvláštní) jízdné existuje ve variantách odpovídajících jednotlivým kategoriím cestujících dle bodu 3.17.

4.1.1. Poloviční jízdné - jízdné maximálně ve výši 50% plného (obyčejného) jízdného, za toto jízdné se přepravuje kategorie cestujících „děti 6-15 let, rodiče“, tj.:

- a) **děti od 6 let do dovršení 15. roku** (do dne, který předchází dni 15. narozenin), u jednotlivých jízdenek od 10 let se při pochybnostech o věku nárok prokazuje průkazem dopravce obsahujícím fotografii a datum narození. Průkazy si mezi sebou dopravci navzájem uznávají. U časových kupónů se nárok na tento typ jízdného prokazuje ve všech případech průkazem IDS JK
- b) **rodiče nebo soudem stanovení opatrovníci k návštěvě dětí** zdravotně postižených, umístěných v zařízení nebo škole v působnosti Ministerstva školství, Ministerstva zdravotnictví

nebo Ministerstva práce a sociálních věcí, nárok na toto jízdné se prokazuje příslušným průkazem vydaným příslušným ústavem

- 4.1.2. **Žákovské jízdné** - jízdné maximálně ve výši 37,5% plného (obyčejného) jízdného, za toto jízdné se přepravuje kategorie cestujících „žáci do 15 let“, tj. žáci do 15 let (do dne, který předchází dni 15. narozenin), nárok na toto jízdné se prokazuje Žákovským průkazem do 15 let.
- 4.1.3. **Studentské jízdné** - jízdné maximálně ve výši 75% plného (obyčejného) jízdného, za toto jízdné se přepravuje kategorie cestujících „studenti 15-26 let“, tj. žáci a studenti denní nebo prezenční formy studia ve věku od 15 do 26 let (do dne, který předchází dni 26. narozenin), cestující prokazuje nárok na zvláštní jízdné Žákovským průkazem 15-26 let.
- 4.1.4. Žákovské nebo studentské jízdné se nepřiznává v linkách městské hromadné dopravy. Pro linky zařazené do IDS JK končící (začínající) na území města a provozované za hranice tohoto města se toto jízdné přiznává dovnitř města až do místa přestupu na městskou hromadnou dopravu.
- 4.1.5. **Důchodce** - jízdné maximálně ve výši 75% plného (obyčejného) jízdného, za toto jízdné se přepravuje kategorie cestujících „důchodci nad 65 let věku“, tj. osoby nad 65 let věku, které jsou poživatелеm starobního důchodu (na základě potvrzení státního orgánu ČR o pobírání starobního důchodu nebo Rozhodnutí o přiznání starobního důchodu) a nemají žádný příjem ze závislé činnosti nebo podnikání.

Nárok na zlevněné jízdné dokládají příslušným průkazem IDS JK – Příloha č. 6.

- 4.1.6. **ZTP, ZTP/P** - jízdné maximálně ve výši 25% plného (obyčejného) jízdného, za toto jízdné se přepravuje kategorie cestujících „ZTP, ZTP/P“, tj. osoby těžce postižené na zdraví, kterým jsou poskytnuty výhody podle zvláštních předpisů (jsou držiteli průkazů ZTP a ZTP/P). Nárok na toto jízdné se prokazuje příslušným průkazem vydaným příslušným úřadem práce – Příloha č. 6.
- 4.1.7. **Bezplatná přeprava** - nárok na bezplatnou přepravu mají:
 - a) dvě děti do 6 let (od narození do dne, který předchází dni 6. narozenin) v doprovodu cestujícího staršího 10 let s platným jízdním dokladem, pokud pro ně nepožaduje více než jedno samostatné místo k sezení
 - b) průvodce držitele průkazu ZTP/P,
 - c) vodící, asistenční a služební psi (psi PČR, městské policie a záchranného sboru),
 - d) členi Českého svazu bojovníků za svobodu, Konfederace politických vězňů České republiky a svazu PTP - VTNP.

4.2. Druhy jízdného dle Tarifu jízdného MHD DPMCB platící v zónách 100 a 101 :

- 4.2.1. **Plné (občanské) jízdné** - osoba starší 16 let věku, která nespadá do žádné z kategorií osob vymezených v níže uvedených bodech 4.2.3 až 4.2.5.
- 4.2.2. **Děti od 6 do 15 let věku včetně** - osoby ode dne dosažení 6 let věku do dne, který předchází dni 16. narozenin.
- 4.2.3. **Žáci a studenti od 16 do 26 let věku** jsou osoby:
 - žáci základních a středních škol starší 16 let věku – osoby, které dovršily věku 16 let a jsou žáky či studenty základní nebo střední školy podle zákona 561/2004 Sb., o soustavě základních, středních a vyšších odborných škol (školský zákon), ve znění pozdějších předpisů, za splnění podmínek uvedených v § 11,12,13 a 14 zákona č. 117/1995 Sb. o státní sociální podpoře, ve znění pozdějších předpisů, s výjimkou studentů trvale výdělečně činných podle § 10 zákona o státní sociální podpoře.
 - studenti vysokých škol do 26 let věku – osoby, které nejsou starší 26 let a jsou studenty prezenčního studia vysoké školy podle zákona č. 111/1998 o vysokých školách, ve znění pozdějších předpisů, za splnění podmínek uvedených v § 11,12,13 a 14 zákona č. 117/1995 Sb. o státní sociální podpoře, ve znění pozdějších předpisů, s výjimkou studentů trvale výdělečně činných podle § 10 zákona o státní sociální podpoře.

4.2.4. Důchodci do 70 let věku – osoby, které jsou poživatelé starobního či invalidního důchodu pro invaliditu III. stupně na základě rozhodnutí příslušného úřadu a nemají žádný příjem ze závislé činnosti nebo podnikání.

4.2.5. Bezplatná přeprava – rozsah bezplatné přepravy osob a věcí se řídí podmínkami uvedenými v Tarifu jízdného MHD DPMCB.

5. Tarifní pravidla

5.1. Tarif IDS JK tvoří zónový časový ceník (7, 30 a 90 denní časové jízdenky), tzn. všechny jízdenky platí pouze v rozsahu zónové a časové platnosti, která je na jízdenkách vyznačena, pokud není platnost jízdního dokladu omezena jinak. V rámci IDS JK budou využívány pouze časové jízdenky zakoupené v předprodejních místech dopravců, cestující na jednotlivé jízdy budou odbavováni dle km Tarifů jednotlivých dopravců. U železničních dopravců platí jízdenky IDS JK pouze ve 2. vozové třídě osobních vlaků, spěšných vlaků a vyhlášených rychlíků. Pro cestování v 1. vozové třídě je nutné k platné jízdence dle Tarifu IDS JK dokoupit příplatek pro tuto třídu dle platného Tarifu ČD (TR 10). Cestující může kromě Tarifu IDS využívat i Tarif příslušného dopravce, pokud o to při odbavení sám požádá.

5.2. Cestující s platným integrovaným jízdním dokladem IDS JK je oprávněn použít k jízdě libovolné spoje všech zapojených dopravců v tarifních zónách, pro které má platný jízdní doklad. Pro jízdu mezi zastávkami ležícími v sousedních tarifních zónách musí mít cestující platný jízdní doklad pro obě zóny. Cestující může mít i více jízdních dokladů s různou časovou platností.

5.3. Výše jízdného je uvedena v Ceníku jízdného IDS JK (Příloha č. 5) a stanoví se podle:

- a) projetých zón (počtu zón a typu zón)
- b) použitého druhu jízdného.

5.4. Pro účely výpočtu výše jízdného se zóny rozdělují na:

- a) zóny s MHD (zóny 100, 200, 300, 400, 500, 600, 700, 800, 900)
- b) zóny bez MHD (výše neuvedené zóny)

5.5. Území, ve kterém platí jízdní doklady, je u zón s MHD shodné jako u zón bez MHD s číslem o 1 vyšším. Zóna MHD zahrnuje pouze linky MHD, zóny bez MHD zahrnují pouze linky VLD a vlaky na tomto území. Rozdělení linek dle přepravních systémů je uvedeno v příloze č. 4 Tarifu.

5.6. V případě časové jízdenky IDS JK, jízdenka platná v zóně s MHD automaticky platí i v zóně bez MHD s číslem o 1 vyšším, tedy platí ve všech spojích a vlacích v tomto území. Toto ustanovení se vztahuje i na časové jízdenky vydané DPMCB vyjmenované v bodě 6.13., které jsou s platností od 1. srpna 2017 integrovány do jednoho tarifního pásma.

5.7. Cena jízdného se stanoví podle ceníku, a to jako součet ceny za příslušný počet zón bez MHD a ceny za jednotlivé zóny s MHD.

5.8. Jízda cestujícího mimo území IDS JK: V případě, že nástupní či cílová zastávka (stanice) cestujícího příp. obě dvě zastávky (stanice) leží mimo území IDS JK, bude cestující odbaven podle Tarifu dopravce a jeho Smluvních přepravních podmínek.

5.9. Odbavení ve vlaku: v případech, kdy cestující nastoupí do vlaku na zastávce (stanici), kde není výdejna jízdenek nebo je uzavřena, je cestující odbaven bez manipulační přírážky i tehdy, je-li v hraniční zastávce (stanici) zóny otevřena výdejna jízdenek. O vystavení jízdenky se však musí přihlásit nejdříve před odjezdem vlaku z hraniční zastávky (stanice) zóny, pro kterou má platný jízdní doklad. V ostatních případech je odbaven dle Smluvních přepravních podmínek železničního dopravce.

5.10. Reklamace tištěných (papírových) jízdních dokladů (uplatnění práva z předplatní smlouvy) se uplatňuje u dopravce, u kterého byla jízdenka zakoupena. Cestující je povinen reklamaci chybně vydaného jízdního dokladu řešit s prodejcem jízdenky neprodleně. Další podrobnosti pro reklamace, navrácení jízdného a uplatnění práv z přepravní smlouvy jsou uvedeny ve Smluvních přepravních podmínkách IDS JK.

6. Jízdní doklady

6.1. Ceny jízdenek se řídí Tarifem IDS JK a Tarifem jízdného MHD DPMCB (v případě časových předplatných jízdenek DPMCB).

JÍZDENKA PRO JEDNOTLIVOU JÍZDU

6.2. Jízdenka pro jednotlivou jízdu v rámci IDS JK není integrovanou jízdenkou a cestující jsou odbavováni dle kilometrických Tarifů jednotlivých dopravců.

JEDNOZÓNOVÁ JÍZDENKA

6.3. **Jednozónová jízdenka** platí pouze pro jízdy v rámci jedné zóny. Časová platnost a cena této jízdenky je uvedena v Ceníku jízdného IDS JK. Cena a podmínky pro nákup jednotlivých jízdenek pro zóny se zapojenou MHD jsou stanoveny v Tarifu dopravce provozující MHD.

JIHOČESKÁ KRAJSKÁ JÍZDENKA JIKORD PLUS

6.4. **Jihočeská krajská jízdenka JIKORD plus (Příloha č. 7)** je integrovaný jízdní doklad, který opravňuje cestující k jízdám veřejnou osobní dopravou na autobusových linkách a železničních tratích, včetně MHD vyjmenovaných dopravců. Aktuální přehled tratí a linek, na kterých lze využít jízdenky JIKORD plus je zveřejněn na webu společnosti JIKORD s.r.o. Jízdenky platí po vypsání aktuálního data jízdy ve formátu DEN/MĚSÍC/ROK (např. 31/ 08/ 2015) v den uvedený na jízdence a do 3:00 hod. následujícího dne a lze je využít (pokud není vyhlášeno jinak) v níže uvedeném rozsahu:

- a) v pracovní dny - pro jednoho dospělého cestujícího a 1 dítě do 15 let věku,
- b) v sobotu, neděli, ve dnech státního svátku - pro 2 dospělé cestující a 3 děti do 15 let věku

ČASOVÉ JÍZDENKY IDS JK

6.5. Časové jízdenky IDS JK jsou vydávány v papírové podobě a jsou nepřenositelné (identifikace číslem průkazu na jízdence). Bez uvedení čísla průkazu na jízdence je jízdenka neplatná.

6.6. Časová jízdenka IDS JK opravňuje v době své platnosti k libovольnému počtu jízd mezi zónami, pro které byla zakoupena.

6.7. Časové jízdenky IDS JK platí do 24:00 hodin posledního dne období, které je na nich vyznačeno. Platnost jízdenky nelze dodatečně měnit.

6.8. Časové jízdenky se v rámci IDS JK vydávají v těchto variantách:

- a) integrovaná sedmidenní jízdenka – platí sedm kalendářních dnů (klouzavý Tarif) od prvního dne platnosti v Tarifních zónách na jízdence uvedených
- b) integrovaná třicetidenní jízdenka – platí třicet kalendářních dnů (klouzavý Tarif) od prvního dne platnosti v Tarifních zónách na jízdence uvedených
- c) integrovaná devadesátidenní jízdenka – platí devadesát kalendářních dnů (klouzavý Tarif) od prvního dne platnosti v Tarifních zónách na jízdence uvedených

6.9. Časové jízdenky IDS JK jsou vydávány pro tyto kategorie cestujících:

- a) plné (obyčejné) jízdné,
- b) zlevněné poloviční jízdné (dítě 6-15 let, rodiče)
- c) zlevněné jízdné žáci 6-15 let,
- d) zlevněné jízdné studenti 15-26 let, důchodce nad 65 let věku,
- e) zlevněné jízdné ZTP a ZTP/P.

6.10. Držitel jednotlivých druhů časových papírových jízdenek IDS JK je povinen prokázat nárok na jejich použití:

- a) plné (obyčejné) jízdné - průkazem IDS JK,
- b) jízdenka pro děti do 15 let - průkazem IDS JK,
- c) jízdenka pro rodiče k návštěvě dítěte tělesně, mentálně nebo smyslově postiženého nebo chronicky nemocného - průkazem vydaným ústavem, ve kterém je dítě umístěno,

- d) jízdenka žák 6 - 15 let - žakovským průkazem 6 - 15 let,
- e) jízdenka student 15-26 let - žakovským průkazem 15 - 26 let,
- f) ZTP a ZTP/P - průkazem ZTP a ZTP/P,
- g) důchodce nad 65 let věku - průkazem IDS JK

6.11. Nárok na zlevněné časové jízdenky IDS JK pro žáky a studenty škol vzniká pouze v období školního/akademického roku vyznačeného školou na žakovském průkazu s výjimkou měsíců července a srpna, i když jsou tyto měsíce zahrnuty do doby platnosti průkazu. Časové jízdenky platí v době svojí platnosti (kromě měsíců července a srpna) ve všech dnech v týdnu včetně svátků bez ohledu na údaje na žakovském průkazu.

6.12. Tarify MHD platné pouze v zónách s MHD mohou povolit používání zlevněných časových jednozónových jízdenek pro žáky a studenty i během školních prázdnin, tj. v červenci a srpnu. V zónách s MHD mohou být stanoveny i další slevy např. pro osoby pobírající starobní důchod, invalidní důchod, osoby starší např. 60 nebo 70 let atd. a může být též stanovena jiná časová platnost (např. měsíční, roční, atp.) dle Tarifu příslušného dopravního podniku.

ČASOVÉ JÍZDENKY VYDANÉ DP MĚSTA ČESKÉ BUDĚJOVICE (DPMCB) A JEJICH UZNÁVÁNÍ VE VOZIDLECH VLD A ŽELEZNIČNÍ DOPRAVY

6.13. V územním rozsahu MHD České Budějovice (zóny 100 a 101) jsou ve vozidlech veřejné linkové a železniční dopravy u zaintegrovaných linek uznávány níže uvedené platné časové předplatní jízdenky vydané DPMCB. Tyto časové předplatní jízdenky tvoří průkaz DPMCB a časový kupón. DPMCB současně ve výše uvedeném územním rozsahu uznává předplatní časové jízdenky IDS JK.

Časové kupóny pro MHD DPMCB jsou vydávány pro následující kategorie cestujících s uvedenou dobou platnosti:

- a) Plné občanské jízdné – osoby starší 16 let věku:
 - časové kupóny obyčejné (občanské) s platností 7, 15, 30, 90, 180 denní a roční
- b) Děti od 6 do 15 let věku včetně:
 - časové kupóny pro dítě od 6 do 15 let (dětský) s platností 7, 15, 30 a 90 denní, 10 + 2 měsíce
- c) Žáci základních a středních škol starší 16 let věku, studenti do 26 let věku
 - časové kupóny pro žáky a studenty od 16 do 26 let (studentský) s platností 7, 15, 30 a 90 denní
- d) Důchodci do 70 let věku
 - časové kupóny pro důchodce do 70 let s platností 7, 15, 30 a 90 denní.
- e) Přenosná časová předplatní jízdenka
 - časové kupóny s roční platností

6.14. Ceny, podmínky prokazování nároku a zásady používání těchto předplatných časových jízdenek se řídí Tarifem jízdného a Smluvními přepravními podmínkami MHD DPMCB.

DOVOZNÉ

6.15. Spoluzavazadla a živá zvířata ve schráně jsou při využití časových předplatných jízdenek IDS JK odbavena dle Tarifu a SPP jednotlivých dopravců.

6.16. Ve VLD se bezplatně se přepravují:

- a) zavazadla, které mají rozměry menší než 20 x 30 x 50 cm, nebo zavazadla tvaru válce, jehož délka nepřesahuje 150 cm a průměr 10 cm, nebo tvaru desky, jejíž rozměr nepřesahuje 80 x 100 cm nebo jejichž hmotnost nepřesahuje 25 kg
- b) ruční zavazadla podle jiného právního předpisu (1) – snadno přenosné věci, které cestující má u sebe a lze je umístit ve vozidle na místo pod sedadlem nebo nad sedadlem cestujícího
- c) dětské kočárky pro děti, které jsou držiteli průkazů ZTP a ZTP/P

- d) vozíky pro invalidy, držitele průkazů ZTP a ZTP/P
 - e) tašky na kolečkách, které s sebou berou do vozidla držitelé průkazů ZTP a ZTP/P
- (1) § 20 vyhlášky č. 175/2000 Sb., o přepravním řádu pro veřejnou drážní a silniční osobní dopravu

JÍZDY MIMO ÚZEMÍ IDS JK

6.17. Na nezaintegrovaných linkách a tratích (nebo jejich částech) lze cestovat pouze dle Tarifu a Smluvních přepravních podmínek příslušného dopravce, neplatí zde Tarif IDS JK a SPP IDS JK.

7. Průkazy na slevu

7.1. U slev jízdného, u kterých je předepsán průkaz, se přiznává nárok na jejich použití pouze na základě předložení stanoveného platného průkazu. Pokud podmínky pro použití jízdného stanoví cestujícímu povinnost prokázat na požádání pověřené osoby dopravce věk, je povinen tak učinit předložením průkazu IDS JK nebo průkazem dopravce ověřeného razítkem vydavatele, který obsahuje jeho fotografii, jméno, příjmení a datum narození, příp. občanským průkazem či cestovním pasem. K dodatečnému prokázání věku nebo předložení průkazu se nepřihlíží. Případy, ve kterých je průkaz považován za neplatný, jsou uvedeny v SPP IDS JK.

7.2. Přesahuje-li platnost zlevněné jízdenky platnost průkazu, k němuž byla vydána, uzná se platnou pouze do 24:00 hodin posledního dne platnosti průkazu.

7.3. Pokud je stanoveno, že průkaz na slevu musí být opatřen fotografií, musí být použita nepoškozená fotografie průkazového provedení 35 x 45 mm na fotografickém papíru, která zobrazuje současnou skutečnou podobu držitele a není vystřižena z jiné fotografie.

PODMÍNKY K VYDÁNÍ PRŮKAZŮ IDS JK

7.4. K vydání průkazu IDS JK musí žadatel mimo fotografie doložit:

- a) časová jízdenka - platný doklad totožnosti (občanský průkaz, řidičský průkaz, cestovní pas)
- b) dítě do 15 let - rodný list, občanský průkaz, cestovní pas,
- c) starobní důchodce nad 65 let - platný doklad totožnosti a potvrzení státního orgánu ČR o pobírání starobního důchodu nebo Rozhodnutí o přiznání starobního důchodu nebo oznámení o zvýšení důchodu vydané příslušným orgánem v ČR,
- d) žáci a studenti – platný doklad totožnosti (příp. u dětí do 15 let rodný list), před ověřením ze strany dopravce musí být žákovský průkaz potvrzený školou

7.5. Cena za ověření údajů a potvrzení jednotlivých průkazů je stanovena na 30,- Kč/ 1 průkaz včetně DPH.

7.6. Platnost průkazů:

Druh průkazu	Platnost průkazu
IDS JK - časová jízdenka	bez omezení
IDS JK - dítě do 15 let věku	do dne, který předchází dni 15. narozenin dítěte
IDS JK - starobní důchodce nad 65 let věku	bez omezení
Žákovský průkaz do 15 let věku	maximálně 4 roky
Žákovský průkaz od 15 let do 26 let věku	1 rok, max. do 30. 9. následného roku od roku vydání
Průkaz ZTP, ZTP/P	vyznačena na průkazu

8. Zlevněné jízdné

8.1. Zlevněné jízdné v železniční a VLD:

8.1.1. Zlevněné jízdné se vypočte z plného (obyčejného) jízdného dle pravidel uvedených v článku 4 (Druhy jízdného). Nárok na zlevněné jízdné se přizná při zakoupení jízdenky ve výdejně jízdenek, ve vozidle VLD i železniční dopravy.

8.1.2. Nelze sdružovat několik různých druhů zlevněného jízdného pro dosažení vyššího zvýhodnění, vyjma průvodců držitelů průkazů ZTP/P. Bezplatná přeprava průvodce držitele průkazu ZTP/P se poskytne i tehdy, použije-li držitel průkazu jiné zvýhodnění, na které má nárok.

8.1.3. Pokud cestující nemůže při kontrole prokázat nárok na zlevněné jízdné předepsaným způsobem, zaplatí z nástupní do cílové zóny jízdné, na které prokáže nárok, nebo jízdné plné (obyčejné). Cestující zaplatí k doplatku jízdného manipulační přírážku nebo přírážku k jízdnému dle SPP IDS JK. Dodatečnému prokázání nároku na slevu nebo prokázání osobních údajů se nepřihlíží.

ZLEVNĚNÉ JÍZDNÉ PRO KATEGORII „DĚTI 6-15 LET“

8.1.4. Dětem od 6 do 15 let (do dne, který předchází dni 15. narozenin) je přiznáváno zlevněné poloviční jízdné „děti 6-15 let, rodiče“ uvedené v Ceníku jízdného IDS JK.

8.1.5. Děti do 6 let (tj. do dne, který předchází dni 6. narozenin) lze přepravovat jen s doprovodem osoby starší 10 let, přičemž cestující starší 10 let má právo přepravit s sebou bezplatně nejvýše 2 děti do 6. roku, pokud pro ně nepožaduje více než jedno samostatné místo k sezení.

8.1.6. Pro určení nároku na slevu v závislosti na věku dítěte je rozhodující den nástupu jízdy. Děti ve věku od 10 do 15 let prokazují nárok na slevu průkazem dopravce obsahujícím fotografii, jméno, příjmení, datum narození a razítko vydávající organizace, příp. občanským průkazem či cestovním pasem, popř. průkazem IDS JK vydaného za účelem uznávání slevy pro děti nebo žáky do 15 let věku se jménem, příjmením, aktuální fotografií a datem narození.

ZLEVNĚNÉ JÍZDNÉ PRO KATEGORII „ŽÁCI 6-15 LET“ A „STUDENTI 15-26 LET“

8.1.7. Nárok na zlevněné jízdné pro žáky a studenty škol se prokazuje Žákovským průkazem do 15 let nebo Žákovským průkazem 15-26 let.

8.1.8. Nárok na zlevněné jízdné pro žáky a studenty škol mají žáci a studenti všech škol do věku 26 let, kteří plní povinnou školní docházku nebo se soustavně připravují na budoucí povolání ve střední, vyšší odborné, vysoké nebo speciální škole v denní nebo prezenční formě studia.

8.1.9. Nárok na zlevněné jízdné se přiznává k dojíždění ze zóny místně nebo časově nejbližšího místa bydliště žáka v ČR do zóny místně nebo časově nejbližšího místa sídla školy nebo její součásti (internátu/koleje) či místu konání praktického vyučování a zpět. V případě škol za hranicemi oblasti IDS JK se zlevněné jízdné přiznává k dojíždění ze zóny místně nebo časově nejbližšího místa trvalého pobytu v ČR do hraniční zastávky (stanice) oblasti IDS JK směrem nejkratším nebo časově nejvýhodnějším k místu sídla školy nebo její součásti (možno zakoupit i pro část úseku této cesty při použití více dopravců) a zpět. V případě, že s ohledem na rozdělení území IDS JK do zón a údaje uvedené v žákovském průkazu by vznikala pochybnost, je možné při potvrzení průkazu dopravcem do rubrik „z“ a „do“ uvést kromě názvů obcí též čísla zón anebo do rubriky jiné záznamy uvést zónu výchozího a cílového místa např. „z 125 do 100“.

8.1.10. Dojíždí-li žák za účelem praktického vyučování v rámci předepsaných osnov do jiného místa než do místa sídla školy, vydá dopravce po prokázání nároku na žákovské jízdné další žákovský průkaz. V novém průkazu škola potvrdí období, ve kterém bude vyučován.

8.1.11. Podle údajů na žákovském průkazu je pro jednotlivé jízdenky při denním dojíždění žákovské jízdné přiznáváno pouze ve dnech školního vyučování. Pokud žák dojíždí nepravidelně (občasně) z místa bydliště do místa internátu na jednotlivé jízdenky, sleva je poskytována v průběhu školního roku i o sobotách a nedělích. Časové jízdenky platí v době svojí platnosti (kromě měsíců července a srpna) ve všech dnech v týdnu včetně svátků bez ohledu na údaje na žákovském průkazu.

8.1.12. Pro kategorii „žáci 6-15 let“ (žáci ve věku 6 – 15 let, tj. do dne, který předchází dni 15. narozenin) platí zlevněné jízdné „žáci do 15 let“ uvedené v Ceníku jízdného IDS JK. Pro kategorii „studenti 15-26 let“ (žáci a studenti ve věku 15 – 26 let, tj. do dne, který předchází dni 26. narozenin) platí zlevněné jízdné „studenti 15-26 let“ uvedené v Ceníku jízdného IDS JK.

8.1.13. Zlevněné jízdné se za výše uvedených podmínek poskytuje v období školního/ akademického roku vyznačeného školou na žákovském průkazu s výjimkou měsíců července a srpna a to pouze z míst a do míst v něm uvedených, včetně jízdy na části trasy.

8.1.14. Žákovské průkazy vystavují a ověřují dopravci dle zásad uvedených v platném Výměru MF, kterým se vydává seznam zboží s regulovanými cenami, a postupují dle Metodického pokynu pro poskytování žákovského jízdného v železniční vnitrostátní dopravě osob a ve veřejné vnitrostátní pravidelné autobusové osobní dopravě ze dne 10. 8. 2015 stanoveném Ministerstvem dopravy (č.j. 2/2015-410-TAR/14) v platném znění. Platné žákovské průkazy se mezi dopravci vzájemně uznávají bez ohledu na to, který dopravce průkaz ověřil razítkem.

8.1.15. Žákovský průkaz musí obsahovat následující údaje:

- a) jméno, příjmení, datum narození,
- b) aktuální fotografii žáka
- c) název a místo sídla školy (příp. místo konání praktického vyučování), školou (razítkem a podpisem oprávněné osoby) potvrzený údaj o trvání školního (akademického) roku,
- d) místo trvalého pobytu (včetně názvu okresu), případně jiného trvalého bydliště žáka, než je uvedeno v jeho osobním dokladu, jestliže lze tuto skutečnost prokázat předložením rozhodnutí soudu upravujícím poměry péče o dítě nebo jiným úředním potvrzením o skutečném bydlišti (povolení k trvalému pobytu, k dlouhodobému pobytu za účelem studia)
- e) nevyučuje-li škola všechny dny v týdnu, vyznačí tuto skutečnost na žákovském průkazu
- f) razítko s názvem dopravce a podpis pověřeného zaměstnance dopravce, který ověří totožnost držitele (porovná údaje uvedené na řádně vyplněném a školou ověřeném průkazu s údaji uvedenými v občanském průkazu) a přes levý dolní roh nalepí holografickou destruktivní folii.

ZLEVNĚNÉ JÍZDNÉ PRO KATEGORII „ZTP, ZTP/P“ (DRŽITELE PRŮKAZŮ ZTP, ZTP/P) A PŘEPRAVA JEJICH PRŮVODCŮ

8.1.16. Občané postižení na zdraví, kterým byly v ČR podle jiných právních předpisů (2) poskytnuty výhody II. nebo III. stupně a jsou proto držiteli průkazu ZTP nebo ZTP/P, mají nárok na přepravu za zlevněné jízdné ZTP, ZTP/P ve výši maximálně 25% plného (obyčejného) jízdného podle Ceníku jízdného IDS JK

8.1.17. Držitel průkazu opravňujícího k výhodám III. stupně (ZTP/P) má kromě nároku na zlevněné jízdné ještě nárok na:

- a) bezplatnou přepravu svého průvodce, průvodcem může být i vodící pes,
- b) bezplatnou přepravu vozíku pro invalidy, držitele průkazu ZTP nebo ZTP/P
- c) bezplatnou přepravu dětského kočárku pro děti, které jsou držitelem průkazu ZTP nebo ZTP/P
- d) tašky na kolečkách, které s sebou berou do vozidla držitelé průkazů ZTP nebo ZTP/P

(2) Zákon č. 329/2011 Sb. o poskytování dávek osobám se zdravotním pojištěním a o změně souvisejících zákonů, ve znění pozdějších předpisů

ZLEVNĚNÉ JÍZDNÉ PRO RODIČE (SOUDEM STANOVENÉ OPATROVNÍKY) K NÁVŠTĚVĚ DĚTÍ ZDRAVOTNĚ POSTIŽENÝCH, UMÍSTĚNÝCH V ÚSTAVECH NA ÚZEMÍ ČR

8.1.18. Rodiče nebo soudem stanovení opatrovníci (dále jen "rodiče") mají při jízdách k návštěvám dětí tělesně, mentálně nebo smyslově postižených nebo chronicky nemocných, trvale nebo dlouhodobě (déle než 3 měsíce) umístěných v zařízení nebo škole v působnosti Ministerstva školství, Ministerstva zdravotnictví nebo Ministerstva práce a sociálních věcí (dále jen „ústav“) nárok na přepravu za zlevněné jízdné ve výši 50 % plného (obyčejného) jízdného (poloviční jízdné) dle Ceníku jízdného IDS JK. Na zlevněné jízdné je nárok z místa pobytu do místa ústavu a zpět do výchozí zastávky a to směrem nejkratším nebo časově nejvýhodnějším.

8.1.19. Nárok na zlevněné jízdné vzniká i tehdy, jede-li s rodiči dítě, k jehož návštěvě se zlevněné jízdné přiznává.

8.1.20. Nárok na zlevněné jízdné se přiznává na podkladě průkazu, který vydává a potvrzuje ústav, ve kterém je dítě umístěno. Cestující je povinen při předložení průkazu zároveň prokázat pověřené osobě dopravce svou totožnost. Pokud držitel průkazu svou totožnost neprokáže, považuje se průkaz za neplatný.

8.1.21. Držitel průkazu je odbaven za zlevněné jízdné při jízdě do ústavu, při jízdě z ústavu jen za podmínky, že je uskutečnění návštěvy v ústavu potvrzeno na průkazu datem, podpisem a razítkem ústavu. Zpáteční cesta musí být nastoupena nejpozději v následující den po uskutečnění návštěvy.

8.1.22. Navštěvují-li dítě oba rodiče, musí mít každý svůj průkaz

8.2. Zlevněné jízdné na linkách MHD České Budějovice:

8.2.1. V rámci IDS JK je na linkách MHD České Budějovice zlevněné jízdné u časových předplatných jízdenek poskytováno v těchto kategoriích:

- děti od 6 do 15 let věku včetně
- žáci základních a středních škol starší 16 let věku
- studenti vysokých škol do 26 let věku
- důchodci do 70 let věku

8.2.2. Zásady poskytování zlevněného jízdného u časových předplatných jízdenek na linkách MHD České Budějovice se řídí Tarifem jízdného a Smluvními přepravními podmínkami MHD DPMCB.

9. Obchodní nabídky

9.1. Obchodní nabídky a změny obchodních nabídek na zintegrováných regionálních autobusových linkách, a železničních tratích musí být předem projednány s organizátorem dopravy (společnost JIKORD s.r.o.), řádně vymezeny a předem zveřejněny na internetu, na vývěskách v železničních stanicích a autobusových nádražích a ve vozidlech. Pokud není stanoveno jinak u jednotlivých nabídek, platí pro jejich použití ustanovení SPP IDS JK a Tarifu IDS JK.

9.2. Nárok na přiznání zlevněného jízdného mají cestující, kteří splňují podmínky příslušné obchodní nabídky.

10. Přirážky a poplatky

10.1. Výše přirážky k jízdnému za jízdu bez platného jízdního dokladu a za porušení Smluvních přepravních podmínek se řídí SPP IDS JK a SPP jednotlivých dopravců.

11. Ustanovení společná, přechodná a závěrečná

11.1. Úplná verze Tarifu IDS JK a Smluvních přepravních podmínek IDS JK je k nahlédnutí v sídle organizátora IDS JK (společnost JIKORD s.r.o.), v informačních kancelářích zintegrováných dopravců a na webu www.jikord.cz, www.idsjk.cz.

11.2. Vztahy vznikající v rámci IDS JK mezi dopravcem a cestujícími, kromě vztahů cenových, které upravuje tento Tarif, jsou uvedeny ve vyhlášce č. 175/2000 Sb., o přepravním řádu pro veřejnou drážní a silniční dopravu, v platném znění, a dopravce je vydává včetně místních úprav jako „Smluvní přepravní podmínky“.

Součástí Tarifu IDS JK jsou následující přílohy:

- Příloha č. 1: Seznam zón IDS Jihočeského kraje
- Příloha č. 2: Seznam obcí IDS Jihočeského kraje
- Příloha č. 3: Seznam dopravců IDS Jihočeského kraje
- Příloha č. 4: Seznam linek IDS Jihočeského kraje
- Příloha č. 5: Ceníky IDS Jihočeského kraje
- Příloha č. 6: Vzory průkazů používaných v IDS Jihočeského kraje
- Příloha č. 7: Vzor Jihočeské krajské jízdenky JIKORD plus
- Příloha č. 8: Porovnání cen jízdenek dle km Tarifu vůči časovým jízdenkám

Část E – Tarif IDS Jihočeského kraje

5.1 Oddíl - Příloha č.1 Seznam zón IDS Jihočeského kraje

Číslo zóny	Název zóny	Název obce
101, 100	České Budějovice	Borek
		Boršov nad Vltavou
		České Budějovice
		Dobrá Voda u Českých Budějovic
		Hlincová Hora
		Homole
		Hrdějovice
		Litvínovice
		Planá
		Roudné
		Rudolfovo
		Srubec
		Staré Hodějovice
		Včelná
Vidov		
Vráto		
102	Hůry	Adamov (<i>dopravce není zapojen v IDS</i>)
		Dubičné
		Hůry
		Jivno
		Libníč
		Úsilné
103	Kamenný Újezd	Borovnice
		Doubravice (CB)
		Heřmaň (CB)
		Kamenný Újezd
		Nedabyle
		Nová Ves (CB)
Plav		
104	Hluboká nad Vltavou	Hluboká nad Vltavou
106	Dubné	Hosín
		Branišov
		Čejkovice
		Dasný
		Dubné
		Habří
		Kvítkovice
Lipí		
108	Ševětín	Drahotěšice
		Chotýčany
		Mazelov
		Ševětín
		Vitín
		Vlkov (<i>obec bez veřejné dopravy</i>)

109	Lišov	Hvozdec
		Lišov
		Štěpánovice
		Zvíkov (CB)
110	Borovany	Borovany (CB)
		Ledenice
		Ostrolovský Újezd
		Strážkovice
111	Jílovice	Jílovice
		Petříkov
116	Pištín	Břehov
		Pištín
		Žabovřesky
117	Zliv	Mydlovary
		Olešník
		Zahájí
		Zliv
123	Římov	Doudleby
		Komařice
		Mokrý Lom
		Římov
		Střížov
125	Trhové Sviny	Trhové Sviny
126	Olešnice	Olešnice
127	Libín	Libín
		Mladošovice
129	Záboří	Radošovice (CB)
		Strýčice
		Záboří (CB)
130	Jankov	Čakov
		Jankov
131	Vrábče	Hradce
		Vrábče
		Závraty (obec bez veřejné dopravy)
202	Křemže	Křemže
205	Nová Ves	Nová Ves (CK)
206	Holubov	Dolní Třebonín
		Holubov
		Chlumec
		Mojné
		Srnín
		Zlatá Koruna
208	Velešín	Velešín
		Zvíkov (CK)
210	Brluh	Brluh
609	Němčice	Babice
		Chvalovice
		Mahouš
		Němčice (PT)

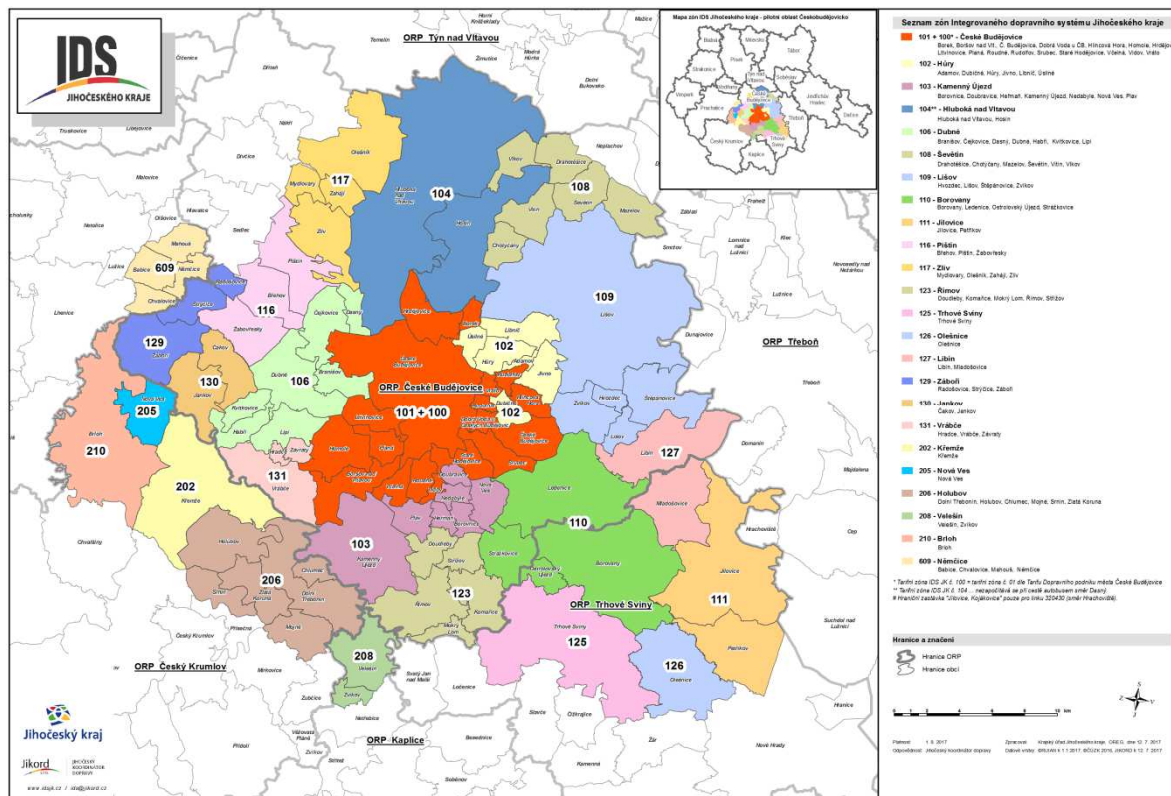

Obr. č. 1: Mapa zón v zintegrované oblasti

Část E – Tarif IDS Jihočeského kraje

5.2 Oddíl - Příloha č.2 Seznam obcí IDS Jihočeského kraje

Název obce	Číslo zóny	Okres
České Budějovice	101, 100	České Budějovice
Borek	101, 100	České Budějovice
Borovany (CB)	110	České Budějovice
Borovnice	103	České Budějovice
Boršov nad Vltavou	101, 100	České Budějovice
Branišov	106	České Budějovice
Břehov	116	České Budějovice
Čakov	130	České Budějovice
Čejkovice	106	České Budějovice
Dasný	106	České Budějovice
Dobrá Voda u Č. Budějovic	101, 100	České Budějovice
Doubravice (CB)	103	České Budějovice
Doudleby	123	České Budějovice
Drahotěšice	108	České Budějovice
Dubičné	102	České Budějovice
Dubné	106	České Budějovice
Habří	106	České Budějovice
Heřmaň (CB)	103	České Budějovice
Hlincová Hora	101, 100	České Budějovice
Hluboká nad Vltavou	104	České Budějovice
Homole	101, 100	České Budějovice
Hosín	104	České Budějovice
Hradce	131	České Budějovice
Hrdějovice	101, 100	České Budějovice
Hůry	102	České Budějovice
Hvozdec	109	České Budějovice
Chotýčany	108	České Budějovice
Jankov	130	České Budějovice
Jílovice	111	České Budějovice
Jivno	102	České Budějovice
Kamenný Újezd	103	České Budějovice

Komařice	123	České Budějovice
Kvítkovice	106	České Budějovice
Ledenice	110	České Budějovice
Libín	127	České Budějovice
Libníč	102	České Budějovice
Lipí	106	České Budějovice
Lišov	109	České Budějovice
Litvínovice	101, 100	České Budějovice
Mazelov	108	České Budějovice
Mladošovice	127	České Budějovice
Mokrý Lom	123	České Budějovice
Mydlovary	117	České Budějovice
Nedabyle	103	České Budějovice
Nová Ves (CB)	103	České Budějovice
Olešnice	126	České Budějovice
Olešník	117	České Budějovice
Ostrolovský Újezd	110	České Budějovice
Petříkov	111	České Budějovice
Pištín	116	České Budějovice
Planá	101, 100	České Budějovice
Plav	103	České Budějovice
Radošovice (CB)	129	České Budějovice
Roudné	101, 100	České Budějovice
Rudolfov	101, 100	České Budějovice
Římov	123	České Budějovice
Srubec	101, 100	České Budějovice
Staré Hodějovice	101, 100	České Budějovice
Strážkovice	110	České Budějovice
Strýčice	129	České Budějovice
Střížov	123	České Budějovice
Ševětín	108	České Budějovice
Štěpánovice	109	České Budějovice
Trhové Sviny	125	České Budějovice
Úsilné	102	České Budějovice
Včelná	101, 100	České Budějovice
Vidov	101, 100	České Budějovice

Vitín	108	České Budějovice
Vrábče	131	České Budějovice
Vráto	101, 100	České Budějovice
Záboří (CB)	129	České Budějovice
Zahájí	117	České Budějovice
Zliv	117	České Budějovice
Zvíkov (CB)	109	České Budějovice
Žabovřesky	116	České Budějovice
Celkem	75 obcí	České Budějovice
Brlloh	210	Český Krumlov
Dolní Třebonín	206	Český Krumlov
Holubov	206	Český Krumlov
Chlumec	206	Český Krumlov
Křemže	202	Český Krumlov
Mojné	206	Český Krumlov
Nová Ves (CK)	205	Český Krumlov
Srnín	206	Český Krumlov
Velešín	208	Český Krumlov
Zlatá Koruna	206	Český Krumlov
Zvíkov (CK)	208	Český Krumlov
Celkem	11 obcí	Český Krumlov
Němčice (PT)	609	Prachatice
Babice	609	Prachatice
Chvalovice	609	Prachatice
Mahouš	609	Prachatice
Celkem	4 obce	Prachatice
Celkem	90 obcí	Českobudějovicko

Část E – Tarif IDS Jihočeského kraje**5.3 Oddíl - Příloha č.3 Seznam dopravců IDS Jihočeského kraje**

Název dopravce	Sídlo dopravce	IČ
COMETT PLUS, spol. s r.o.	Tábor, Chýnovská 2115/16	60071397
České dráhy, a. s.	Praha 1, Nábřeží Ludvíka Svobody 1222/12	70994226
ČSAD Autobusy České Budějovice a. s.	České Budějovice 6, Žižkova tř. 1321/1	26060451
Dopravní podnik města České Budějovice, a. s.	České Budějovice 6, Novohradská 738/40	25166115
GW BUS a.s.	České Budějovice 4, Pekárenská 255/77	04356683
GW Train Regio a.s.	Ústí nad Labem, Střekov, U Stanice 827/9	28664116

Část E – Tarif IDS Jihočeského kraje

5.4 Oddíl - Výňatek z Přílohy č. 4 Seznam linek zařazených do IDS Jihočeského kraje

Dopravce	Č.linky/tratě	Název linky	Zaintegrovaný úsek
ČD, a.s.	190	České Budějovice - Horažďovice předměstí - Plzeň	České Budějovice - Zliv
	196	České Budějovice - Summerau	České Budějovice - Velešín
	199	České Budějovice - České Velenice	České Budějovice - Petříkov
	220	České Budějovice - Benešov u Prahy (- Praha)	České Budějovice - Ševětín

Část E – Tarif IDS Jihočeského kraje

5.5 Oddíl - Příloha č.5 Ceník IDS Jihočeského kraje

CENÍK ČASOVÝCH JÍZDENEK															
Počet projetych zón bez MHD	Plné (obyčejné) jízdné			Děti 6-15 let, Rodiče			ZTP, ZTP/P			Žáci do 15 let			Studenti 15-26 let, důchodci nad 65 let		
	7 denní	30 denní	90 denní	7 denní	30 denní	90 denní	7 denní	30 denní	90 denní	7 denní	30 denní	90 denní	7 denní	30 denní	90 denní
1	85	300	800	42	150	400	21	75	200	31	112	300	63	225	600
2	127	450	1 200	63	225	600	31	112	300	47	168	450	95	337	900
3	187	660	1 760	93	330	880	46	165	440	70	247	660	140	495	1 320
4	255	900	2 400	127	450	1 200	63	225	600	95	337	900	191	675	1 800
5	306	1 080	2 880	153	540	1 440	76	270	720	114	405	1 080	229	810	2 160
6	357	1 260	3 360	178	630	1 680	89	315	840	133	472	1 260	267	945	2 520
7	408	1 440	3 840	204	720	1 920	102	360	960	153	540	1 440	306	1 080	2 880
8	459	1 620	4 320	229	810	2 160	114	405	1 080	172	607	1 620	344	1 215	3 240
9	510	1 800	4 800	255	900	2 400	127	450	1 200	191	675	1 800	382	1 350	3 600
10	552	1 950	5 200	276	975	2 600	138	487	1 300	207	731	1 950	414	1 462	3 900
11	595	2 100	5 600	297	1 050	2 800	148	525	1 400	223	787	2 100	446	1 575	4 200
12	637	2 250	6 000	318	1 125	3 000	159	562	1 500	238	843	2 250	477	1 687	4 500
13	680	2 400	6 400	340	1 200	3 200	170	600	1 600	255	900	2 400	510	1 800	4 800
14	722	2 550	6 800	361	1 275	3 400	180	637	1 700	270	956	2 550	541	1 912	5 100
15	765	2 700	7 200	382	1 350	3 600	191	675	1 800	286	1 012	2 700	573	2 025	5 400
všechny zóny IDS bez MHD	799	2 820	7 520	399	1 410	3 760	199	705	1 880	299	1 057	2 820	599	2 115	5 640
Cena za zónu s MHD (přičte se k ceně za ostatní zóny)															
zóna 100 (včetně zóny 101)	115	380	1 020	43	142	380	-	-	-	43	142	380	57	190	510

Ceny jízdného jsou u všech ceníků uvedeny v Kč a jsou včetně DPH

Část E – Tarif IDS Jihočeského kraje

5.6 Oddíl - Příloha č.6 Vzory průkazů IDS Jihočeského kraje

PRŮKAZ IDS JK NA SLEVOU JÍZDNÉHO	
<input type="checkbox"/>	časová jízdenka
<input type="checkbox"/>	dítě do 15 let
<input type="checkbox"/>	starobní důchodce nad 65 let
	Logo IDS JK
	fotografie 35 x 45 mm
Pozn.: platí pouze pro označenou kategorii cestujícího	
Jméno a příjmení	
.....	
Datum narození:.....	
Platnost průkazu do:.....	
Číslo průkazu: AA0000000	
Razítko a podpis dopravce	

Podmínky a cena vystavení průkazu na slevu jízdného jsou stanoveny v tarifu IDS JK a Smluvních přepravních podmínkách IDS JK

 ŽÁKOVSKÝ PRŮKAZ do 15 let			
Jméno: Příjmení: Datum narození: Platí od: do: Z: Do: a zpět	foto 3,5 x 4,5 cm		
AA * 265987			
Razítko, podpis a záznamy dopravce:			
Cena průkazu a cena za ověřený průkaz: - viz tarif dopravce			
Platí pouze v			
* Bude vyřeteno jako platit pouze v * X, pokud má vedlejší země. Držitel je žákem/studentem denního studia školy:			
Razítko školy a podpis:	Razítko školy a podpis:	Razítko školy a podpis:	Razítko školy a podpis:
Školní rok:	Školní rok:	Školní rok:	Školní rok:
Průkaz opravňuje držitele k používání žákovských jízdenek v železniční veřejné vnitrostátní pravidelné osobní dopravě a veřejné vnitrostátní silniční linkové osobní dopravě se slevou dle platného Výměru MF. Jakákoliv dodatečná úprava průkazu je zakázána.			

 ŽÁKOVSKÝ PRŮKAZ STUDENT'S CARD 15-26 let years	
Jméno: Příjmení: Datum narození: Platí od: do: Z: Do: a zpět	foto 3,5 x 4,5 cm
AC 0184562	
Razítko, podpis a záznamy dopravce:	
Cena průkazu a cena za ověřený průkaz: - viz tarif dopravce * U mládež vyřetěná uvážlivě a zároveň zdarma	
Platí i v valid so - ne	
Držitel je žákem/studentem denního studia (prezenční formy) školy: The holder is a full-time student of a school.	
* Bude vyřeteno jako platit pouze v * X, pokud má vedlejší země. * The school passes out the form if the student commutes daily.	
Razítko školy a podpis: School's stamp and signature:	
Školní rok: School year:	
Průkaz opravňuje držitele k používání žákovských jízdenek v železniční veřejné vnitrostátní pravidelné osobní dopravě a veřejné vnitrostátní silniční linkové osobní dopravě se slevou dle platného Výměru Ministerstva financí ČR. Jakákoliv dodatečná úprava průkazu je zakázána.	

<p>SVAZ PTP Vojenské tábory nucených prací Průkaz č.: 000000</p> <p>foto 3,5 x 3,5 cm</p> <p>Držitel: R.č.:</p>	<p>Vydala Ústřední rada Svazu PTP - VTNP Praha 1, Washingtonova 21</p> <p>Poučení: Držitel průkazu s kontrolní známkou má nárok na bezplatnou přepravu:</p> <ul style="list-style-type: none"> - ve 2. vozové třídě osobních, spěšných vlaků a rychlíků pravidelné železniční přepravy - při použití vlaků EC/IC 2. třídy se platí příplatek v plné výši - při použití 1. vozové třídy se platí obyčejné jízdné 1. vozové třídy, příp. příplatek při použití vlaků EC/IC - na linkách vnitrostátních veřejné osobní silniční dopravy s výjimkou linek městské autobusové dopravy - na všech linkách MHD Praha, jízde dle místních podmínek
--	---

<p>KONFEDERACE POLITICKÝCH VĚZŇŮ ČR Průkaz č.: 006128</p> <p>foto 3,5 x 3,5 cm</p> <p>Jméno: R.č.:</p>	<p>KONFEDERACE POLITICKÝCH VĚZŇŮ ČR Průkaz č.: 006129</p> <p>foto 3,5 x 3,5 cm</p> <p>Jméno: R.č.:</p>	<p>Vydala Konfederace politických vězňů ČR Skrétkova 6 - 120 00 Praha 2</p> <p>Poučení: Držitel průkazu s kontrolní známkou má nárok na bezplatnou přepravu:</p> <ul style="list-style-type: none"> - ve 2. vozové třídě osobních, spěšných vlaků a rychlíků pravidelné železniční přepravy - při použití vlaků EC/IC 2. třídy se platí příplatek v plné výši - při použití 1. vozové třídy se platí obyčejné jízdné 1. vozové třídy, příp. příplatek při použití vlaků EC/IC - na linkách vnitrostátních veřejné osobní silniční dopravy s výjimkou linek městské autobusové dopravy - v městské hromadné dopravě podle místních podmínek
---	---	---

<p>ČESKÝ SVAZ BOJOVNÍKŮ ZA SVOBODU Průkaz č.: 020769</p> <p>foto 3,5 x 3,5 cm</p> <p>Držitel: R.č.:</p>	<p>Vydal Ústřední výbor Českého svazu bojovníků za svobodu Legerova 22 - 120 49 Praha 2</p> <p>Poučení: Držitel průkazu s kontrolní známkou má nárok na bezplatnou přepravu:</p> <ul style="list-style-type: none"> - ve 2. vozové třídě osobních, spěšných vlaků a rychlíků pravidelné železniční přepravy - při použití vlaků EC/IC 2. třídy se platí příplatek v plné výši - při použití 1. vozové třídy se platí obyčejné jízdné 1. vozové třídy, příp. příplatek při použití vlaků EC/IC - na linkách vnitrostátních veřejné osobní silniční dopravy s výjimkou linek městské autobusové dopravy - v městské hromadné dopravě podle místních podmínek 	<p>Sdružení bývalých politických vězňů České republiky Průkaz č.: 000489</p> <p>foto</p> <p>Držitel: R.č.:</p>	<p>Vydalo Sdružení bývalých politických vězňů České republiky 1948 - 1989 180 00 Praha 8, Křížkova 97</p> <p>V Praze dne _____ podpis vydávajícího</p> <p>Poučení: Držitel průkazu s kontrolní známkou má nárok na bezplatnou přepravu:</p> <ul style="list-style-type: none"> - ve 2. vozové třídě osobních, spěšných vlaků a rychlíků pravidelné železniční přepravy, příp. příplatek v plné výši, příp. příplatek při použití vlaků EC / IC - na linkách vnitrostátních veřejné osobní silniční dopravy s výjimkou linek městské autobusové dopravy, - na všech linkách MHD v Praze, jízde dle místních podmínek
--	---	---	--

PRŮKAZ **ZTP** symbol OZP
ČESKÁ REPUBLIKA

PŘÍMENÍ
JMÉNO
RODNÉ ČÍSLO / DATUM NAROZENÍ
PLATNOST DO
ČÍSLO PRŮKAZU
00000000

FOTO
DRŽITELE

VYDALA KRAJSKÁ POBOČKA ÚŘADU PRÁCE ČR V
DATUM VYDÁNÍ
PODPIS DRŽITELE

Úřad práce ČR

V PŘÍPADĚ NÁLEZU PRŮKAZ LASKAVĚ ODEVZDEJTE KTERÉKOLIV POBOČCE ÚŘADU PRÁCE ČR.

PRŮKAZ **ZTP/P** symbol OZP
ČESKÁ REPUBLIKA

PŘÍMENÍ
JMÉNO
RODNÉ ČÍSLO / DATUM NAROZENÍ
PLATNOST DO
ČÍSLO PRŮKAZU
00000000

FOTO
DRŽITELE

VYDALA KRAJSKÁ POBOČKA ÚŘADU PRÁCE ČR V
DATUM VYDÁNÍ
PODPIS DRŽITELE

Úřad práce ČR

V PŘÍPADĚ NÁLEZU PRŮKAZ LASKAVĚ ODEVZDEJTE KTERÉKOLIV POBOČCE ÚŘADU PRÁCE ČR.

Část E – Tarif IDS Jihočeského kraje

5.7 Oddíl - Příloha č.7 Jihočeská krajská jízdenka JIKORD plus – vzor

Jikord plus s.r.o. A 00001 in budejovice .cz Jihočeský kraj

JIHOČESKÁ KRAJSKÁ JÍZDENKA
South Bohemia Region ticket | Südböhmen-Ticket

Platnost: DD DD/TT MM MM/MM RRRR YYYY/JJJJ
Validity | Gültigkeit

Cena: 250,-
Price | Preis
cena včetně snížené sazby DPH | Inc. VAT | Ink. MwSt

1 osoba 15+, 1 dítě 0-15 let
1 person 15+, 1 child 0-15 years old
1 Person 15+, 1 Kind 0-15 Jahre

2 osoby 15+, 3 děti 0-15 let
2 persons 15+, 3 children 0-15 years old
2 Personen, 3 Kinder 0-15 Jahre

www.jikord.cz www.c-budejovice.cz

Platí v uvedený den na všech autobusových linkách a železničních tratích, včetně MHD vyjmenovaných dopravců Jihočeského kraje. Neplatí u dopravce JHMD.

Platí 1 den do 3 hodin dne následujícího.

Valid on the indicated day on all bus and rail lines including public transport of the listed carriers in the South Bohemia Region. This ticket is not valid in JHMD. Valid till the next day, expires at 3 am.

Gültig am gewählten Tag, bis 3:00 Uhr des Folgetages. Gilt in Südböhmen in den Zügen, Bussen und Stadtverkehr nach besonderer Vereinbarung. Diese Tagesfahrkarte gilt nicht bei JHMD.

Jízdenka je vydána jménem dopravců:

České dráhy, a.s., Dopravní podnik města České Budějovice, a.s., ČSAD JIHOTRANS a.s., ČSAD AUTOBUSY České Budějovice a.s., COMETT PLUS, spol. s r. o., ČSAD STTRANS a. s., ČSAD Jindřichův Hradec a. s., ICOM transport, a. s., ARRIVA PRAHA, s. r. o., Josef Štefl – tour, Dopravní podnik Města Vlachovo Březí, s. r. o., Verkehrsverbund Ost-Region (VOR) GmbH -mezinárodní linka WA15 Telč – Dačice – Slavonice – Raabs/Th, Správa Národního parku Šumava, kteří zodpovídají za vzniklé škody dle § 46 a následujících dle Vyhlášky Ministerstva dopravy a spojů č. 175/2000 Sb. o přepravním řádu pro veřejnou drážní a silniční osobní dopravu.

www.jikord.cz www.c-budejovice.cz

Část E – Tarif IDS Jihočeského kraje

5.8 Oddíl - Příloha č.8 Porovnání výše jízdného dle km tarifu vůči časovým jízdenkám

Relace - 7 denní jízdenka	Současné ceny dle km tarifu (obyčejné jízdné bez slev)				Cena dle navrhovaného zónového tarifu											
	vlak		autobus		vlak					autobus					vlak+autobus	
	Cena / 1 cesta	Cena za týden - 10 cest	Cena / 1 cesta	Cena za týden - 10 cest	Počet zón dle návrhu	Cena časové jízdenky	Úspora za týden	Výhodnost časové jízdenky při n- té cestě	úspora v [%]	Počet zón dle návrhu	Cena časové jízdenky	Úspora za týden	Výhodnost časové jízdenky při n- té cestě	úspora v [%]	Počet zón	Cena
České Budějovice - Ševětín	39	390	28	280	4	255	135	6,5	34,6	4	255	25	9,1	8,9	4	255
České Budějovice - Zliv (*3)	29	290	28	280	3	187	103	6,4	35,5	3	187	93	6,7	33,2	3	187
České Budějovice - Borovany (*2)	38	380	24	240	3	187	193	4,9	50,8	3	187	53	7,8	22,1	4	255
České Budějovice - Velešín (*1)	40	400	26	260	4	255	145	6,4	36,3	4	255	5	9,8	1,9	5	306
České Budějovice - Holubov	36	360	38	380	5	306	54	8,5	15,0	5	306	74	8,1	19,5	5	306
České Budějovice - Křemže	34	340	28	280	4	255	85	7,5	25,0	4	255	25	9,1	8,9	4	255
České Budějovice - Kamenný Újezd	28	280	17	170	2	127	153	4,5	54,6	2	127	43	7,5	25,3	2	127
České Budějovice - Strážkovic - Trhové Sviny (*4)	55	550	32	320	4	255	295	4,6	53,6	4	255	65	8,0	20,3	4	255
České Budějovice - Ledenice - Trhové Sviny			36	360						5	306	54	8,5	15,0	5	306
České Budějovice - Němčice			28	280						5	306	-26	10,9	-9,3	5	306
České Budějovice - Lišov			21	210						3	187	23	8,9	11,0	3	187

(*1) celkově 5 zón, jiná trasa bus vlak

(*2) celkově 4 zóny, jiná trasa bus vlak

(*3) bus pouze pro přímý směr přes Hlubokou

(*4) včetně alternativy vlakem v úseku ČB - Borovany, přestup na autobus

Relace - 30 denní jízdenka	Současné ceny dle km tarifu (obyčejné jízdné bez slev)				Cena dle navrhovaného zónového tarifu											
	vlak		autobus		vlak					autobus					vlak+autobus	
	Cena / 1 cesta	Cena za měsíc - 42 cest	Cena / 1 cesta	Cena za měsíc - 42 cest	Počet zón dle návrhu	Cena časové jízdenky	Úspora za měsíc	Výhodnost časové jízdenky při n- té cestě	úspora v [%]	Počet zón dle návrhu	Cena časové jízdenky	Úspora za měsíc	Výhodnost časové jízdenky při n- té cestě	úspora v [%]	Počet zón	Cena
České Budějovice - Ševětín	39	1638	28	1176	4	900	738	23,1	45,1	4	900	276	32,1	23,5	4	900
České Budějovice - Zliv (*3)	29	1218	28	1176	3	660	558	22,8	45,8	3	660	516	23,6	43,9	3	660
České Budějovice - Borovany (*2)	38	1596	24	1008	3	660	936	17,4	58,6	3	660	348	27,5	34,5	4	900
České Budějovice - Velešín (*1)	40	1680	26	1092	4	900	780	22,5	46,4	4	900	192	34,6	17,6	5	1080
České Budějovice - Holubov	36	1512	38	1596	5	1080	432	30,0	28,6	5	1080	516	28,4	32,3	5	1080
České Budějovice - Křemže	34	1428	28	1176	4	900	528	26,5	37,0	4	900	276	32,1	23,5	4	900
České Budějovice - Kamenný Újezd	28	1176	17	714	2	450	726	16,1	61,7	2	450	264	26,5	37,0	2	450
České Budějovice - Strážkovice - Trhové Sviny (*4)	55	2310	32	1344	4	900	1410	16,4	61,0	4	900	444	28,1	33,0	4	900
České Budějovice - Ledenice - Trhové Sviny			36	1512						5	1080	432	30,0	28,6	5	1080
České Budějovice - Němčice			28	1176						5	1080	96	38,6	8,2	5	1080
České Budějovice - Lišov			21	882						3	660	222	31,4	25,2	3	660

Relace - 90 denní časová jízdenka	Současné ceny dle km tarifu (obyčejné jízdné bez slev)				Cena dle navrhovaného zónového tarifu											
	vlak		autobus		vlak					autobus				vlak+autobus		
	Cena / 1 cesta	Cena za 1/4 rok - 126 cest	Cena / 1 cesta	Cena za 1/4 rok - 126 cest	Počet zón dle návrhu	Cena časové jízdenky	Úspora za 0,25 roku	Výhodnost časové jízdenky při n- té cestě	úspora v [%]	Počet zón dle návrhu	Cena časové jízdenky	Úspora za 0,25 roku	Výhodnost časové jízdenky při n- té cestě	úspora v [%]	Počet zón	Cena
České Budějovice - Ševětín	39	4914	28	3528	4	2400	2514	61,5	51,2	4	2400	1128	85,7	32,0	4	2400
České Budějovice - Zliv (*3)	29	3654	28	3528	3	1760	1894	60,7	51,8	3	1760	1768	62,9	50,1	3	1760
České Budějovice - Borovany (*2)	38	4788	24	3024	3	1760	3028	46,3	63,2	3	1760	1264	73,3	41,8	4	2400
České Budějovice - Velešín (*1)	40	5040	26	3276	4	2400	2640	60,0	52,4	4	2400	876	92,3	26,7	5	2880
České Budějovice - Holubov	36	4536	38	4788	5	2880	1656	80,0	36,5	5	2880	1908	75,8	39,8	5	2880
České Budějovice - Křemže	34	4284	28	3528	4	2400	1884	70,6	44,0	4	2400	1128	85,7	32,0	4	2400
České Budějovice - Kamenný Újezd	28	3528	17	2142	2	1200	2328	42,9	66,0	2	1200	942	70,6	44,0	2	1200
České Budějovice - Strážkovic - Trhové Sviny (*4)	55	6930	32	4032	4	2400	4530	43,6	65,4	4	2400	1632	75,0	40,5	4	2400
České Budějovice - Ledenice - Trhové Sviny			36	4536						5	2880	1656	80,0	36,5	5	2880
České Budějovice - Němčice			28	3528						5	2880	648	102,9	18,4	5	2880
České Budějovice - Lišov			21	2646						3	1760	886	83,8	33,5	3	1760

6 Část F – Smluvní přepravní podmínky IDS Jihočeského kraje

Smluvní přepravní podmínky integrovaného dopravního systému Jihočeského kraje

platné od 1. srpna 2017



Seznam použitých zkratk:

IDS - integrovaný dopravní systém

IDS JK - integrovaný dopravní systém Jihočeského kraje

Tarif IDS JK - Tarif integrovaného dopravního systému Jihočeského kraje

SPP - Smluvní přepravní podmínky

SPP IDS JK - smluvní přepravní podmínky integrovaného dopravního systému Jihočeského kraje

DPH - daň z přidané hodnoty

VLD - veřejná linková doprava

ČD - České dráhy

MHD - městská hromadná doprava

Linky MHD České Budějovice - linky č. 1 – 89 v zóně 101 (pro VLD a železniční dopravu) a v zóně 100 (pro MHD). Zóna 100 = tarifní zóna 01 v MHD DPMCB.

DPMCB - Dopravní podnik města České Budějovice, a.s.

JIKORD - Jihočeský koordinátor dopravy

Úvod

Tyto Smluvní přepravní podmínky Integrovaného dopravního systému Jihočeského kraje (dále jen SPP IDS JK) platí u dopravců (dále jen „Dopravce“ nebo „Dopravci“) uvedených v příloze č.3 Tarifu integrovaného dopravního systému Jihočeského kraje (dále jen „IDS JK“) na linkách IDS JK uvedených v příloze č. 4 Tarifu IDS JK. Koordinátorem IDS JK je JIKORD s. r. o., Okružní 517/10, 370 01 České Budějovice (dále jen JIKORD).

1. Použití Smluvních přepravních podmínek IDS Jihočeského kraje

1.1. Dopravci vyhláší tyto SPP IDS JK v souladu se zákonem č. 111/1994 Sb., o silniční dopravě, v platném znění, zákonem č. 194/2010 Sb. o veřejných službách v přepravě cestujících v platném znění, zákonem č.266/1994 Sb., o dráhách, v platném znění a dle vyhlášky č. 175/2000 Sb., o přepravním řádu pro veřejnou drážní a silniční osobní dopravu, v platném znění (dále jen „Přepravní řád“).

1.2. SPP IDS JK platí pro přepravu osob, jejich zavazadel a živých zvířat ve veřejné silniční osobní dopravě a ve veřejné drážní osobní dopravě provozované v rámci IDS JK (ve 2. vozové třídě) zúčastněnými Dopravci a stanovují podmínky pro vznik přepravní smlouvy, podmínky přepravy, práva, povinnosti a odpovědnost cestujících a Dopravců zapojených v IDS JK.

1.3. Bližší způsob a postup při uplatňování cen a určených podmínek stanovuje Tarif Integrovaného dopravního systému Jihočeského kraje (dále jen „Tarif IDS JK“).

1.4. Nejsou-li vztahy mezi cestujícím a Dopravcem v systému IDS JK upraveny v Tarifu a Smluvních přepravních podmínkách IDS JK, řídí se Přepravním řádem a jednotlivými ustanoveními Tarifů a Smluvními přepravními podmínkami jednotlivých Dopravců zapojených do IDS JK.

1.5. V případě, že spoje, které cestující pro svou cestu využije nebo hodlá využít, nejsou zahrnuty do IDS JK, bude cestující na spojích nezahrnutých do IDS JK odbaven podle Tarifu příslušného Dopravce a jeho Smluvních přepravních podmínek.

2. Vznik a plnění přepravní smlouvy

2.1. Uzavřením přepravní smlouvy o přepravě osob (dále jen „přepravní smlouva“) vzniká mezi Dopravci zúčastněnými na přepravě a cestujícím na základě Přepravního řádu, Tarifu a vyhlášených Smluvních přepravních podmínek závazkový právní vztah, jehož obsahem je závazek každého na přepravě zúčastněného Dopravce v té části přepravy, kterou v rámci uzavřené přepravní smlouvy realizuje, cestujícího přepravit řádně a včas spoji uvedenými v platných jízdních řádech za podmínek stanovených Přepravním řádem, SPP IDS JK, Tarifem IDS JK a závazek cestujícího zaplatit cenu za přepravu podle Tarifu IDS JK a dodržovat podmínky Přepravního řádu, SPP IDS JK, Tarifu IDS JK a při přepravě vlakem rovněž Smluvní přepravní podmínky a Tarif železničního Dopravce a při přepravě vozidlem městské hromadné dopravy nebo městské autobusové dopravy (dále jen „MHD“) dodržovat rovněž Smluvní přepravní podmínky a Tarif vyhlášený pro MHD.

2.2. Každý Dopravce zúčastněný na přepravě odpovídá za přepravu po té části přepravní cesty, kterou zajišťuje. Jakoukoliv škodní událost vzniklou při přepravě je cestující povinen neprodleně nahlásit pověřené osobě Dopravce viz. odst. 2.4.

2.3. Přepravní smlouva je uzavřena a dochází k jejímu plnění, jestliže cestující využije svého práva k přepravě z jízdního dokladu tím, že nastoupí do autobusu/drážního vozidla (dále jen vozidla) nebo vstoupí do označeného prostoru Dopravce přístupného jen s platným jízdním dokladem. Přepravní smlouva je též uzavřena, umožní-li Dopravce, aby cestující nastoupil do vozidla a jízdné zaplatil bezodkladně po nástupu do vozidla.

2.4. Přepravní smlouva je splněna řádným provedením přepravy ve smluveném rozsahu podle uzavřené přepravní smlouvy. Za splnění přepravní smlouvy se považuje též provedení přepravy v jiném než smluveném rozsahu, došlo-li k oprávněnému vyloučení cestujícího z přepravy pověřenou osobou Dopravce.

2.5. Cestující je sám zodpovědný za to, že nastoupí do správného vozidla v nástupní zastávce/stanici, přestoupí v přestupní zastávce/stanici a z vozidla v cílové zastávce/stanici vystoupí včas, na stanovených místech a na správné straně a zakoupí si správný jízdní doklad pro danou cestu v souladu s Tarifem IDS JK a SPP IDS JK.

2.6. V případě, že zbývající čas platnosti jízdního dokladu anebo územní platnost jízdního dokladu cestujícímu neumožňuje dle jízdního řádu dojet do další zastávky/stanice, cestující nebude připuštěn k další přepravě, pokud si nezakoupí navazující jízdenku tak, aby měl platný jízdní doklad pro celou cestu.

2.7. Dopravce je povinen vydávat písemné potvrzení o omezení nebo zastavení dopravy, vynechání nebo doby zpoždění spoje větší než 10 minut, jestliže o to cestující požádá, kromě městské hromadné dopravy. Místy vydávání potvrzení jsou informační kanceláře příslušných dopravců. Potvrzení o zpoždění spoje vydávají také průvodčí ve vlacích v daný moment dle přání cestujícího a řidiči VLD v cílových zastávkách cestujících, pokud jim to umožní provozní podmínky. Tato povinnost se nevztahuje na linky MHD DPMCB.

3. Povinnosti cestujícího

3.1. Cestující je povinen zejména:

a) seznámit se před uzavřením přepravní smlouvy s platným Přepravním řádem, SPP a Tarifem IDS JK a platným Tarifem a SPP jednotlivých dopravců,

- b) opatřit si platný jízdní doklad před zahájením cesty a prokázat se jím neprodleně při nástupu do vozidla, případně si jízdní doklad při nástupu zakoupit u řidiče (průvodčího) vozidla, je-li tento způsob odbavení umožněn,
- c) při převzetí jízdenky se přesvědčit, zda mu byla jízdenka vydána podle jeho požadavků, a v případě, že jízdenka neodpovídá jeho požadavku, ihned na místě řešit situaci s pověřenou osobou, která provádí odbavení, v železniční stanici vydání jízdního dokladu IDS JK,
- d) zaujmout v prostoru zastávky takové místo, aby mohl být řidičem (strojvůdcem) včas spatřen,
- e) včas před výstupem použít příslušné signalizační zařízení pro výstup před zastávkou; pokud toto signalizační zařízení použil jiný cestující a informační systém vozidla informuje o zastavení na následující zastávce, cestující signalizační zařízení pro výstup před zastávkou nepoužije.

3.2. Cestující je dále povinen:

- a) mít při zahájení přepravy, po celou dobu přepravy a v okamžiku vystoupení z vozidla platný jízdní doklad (kterým je též platný průkaz opravňující cestujícího k bezplatné přepravě), který předloží při kontrole jízdních dokladů, včetně platného průkazu opravňujícího ke slevě, je-li sleva poskytnuta. Předložením jízdního dokladu se rozumí předat jízdní doklad pověřené osobě do ruky k provedení kontroly platnosti tohoto dokladu, pokud o to pověřená osoba dopravce požádá,
- b) na výzvu pověřené osoby se prokázat platným jízdním dokladem. Neprokáže-li se cestující platným jízdním dokladem, je povinen zaplatit jízdné a přírážku dle odst. 8.2. V případě, že cestující na místě nezaplatí jízdné a přírážku, je povinen prokázat svou totožnost osobním dokladem vydaným příslušným správním úřadem, opatřeným fotografií, nebo na výzvu pověřené osoby dopravce setrvat na vhodném místě do příchodu osoby oprávněné zjistit totožnost cestujícího nebo na výzvu pověřené osoby dopravce následovat ji na vhodné pracoviště veřejné správy ke zjištění totožnosti,
- c) na výzvu pověřené osoby zaplatit přírážku k jízdnému dle odst. 8.2. za porušení Přepravního řádu, SPP a Tarifu,
- d) zdržet se všeho, co by mohlo ohrozit bezpečnost a plynulost silničního/drážního provozu, bezpečnost a plynulost přepravy, bezpečnost vlastní nebo ostatních cestujících a brát ohledy na ostatní osoby,
- e) pro cestující s dětmi do 10 let, pro cestující s platnou místenkou na toto místo (v prostředcích, kde je umožněno vyhrazení místa k sezení místenkou) a pro osoby s omezenou schopností pohybu a orientace, uvolnit prostory, či vyhrazená místa těmto osobám,
- f) dbát pokynů a příkazů pověřených osob,
- g) obsadit maximálně jedno místo k sezení,
- h) připoutat se, pokud je sedadlo vybaveno bezpečnostním pásem; v případě, že je cestující stojící, je povinen se za jízdy držet. Tato povinnost nesmí bránit cestujícímu v plnění tarifních povinností,
- i) přepravovat zvíře pouze řádně zajištěné (v přepravní schráně nebo pouze s náhubkem a na vodítku).

3.3. Ve vozidlech Dopravce je zakázáno:

- a) pokračovat v cestování za zakoupenou cílovou zónu, pokud si nezakoupí další jízdenku.
Ve vlaku je cestující povinen zakoupit si další jízdenku navazující za cílovou zónu nejpozději při prvním odbavení ve vlaku, v autobusech je možné zakoupení další jízdenky i průběhu jízdy,
- b) cestovat s předměty, které mohou ohrozit bezpečnost a plynulost provozu, bezpečnost a plynulost přepravy, zdraví a bezpečnost vlastní nebo ostatních cestujících (zejména zbraně, střelivo, výbušniny, chemikálie, jedy apod.),
- c) mluvit za jízdy na osobu řídící vozidlo,
- d) chovat se hlučně, reprodukovat hlučně hudbu nebo zpěv nebo používat hlasitě audiovizuální techniku,
- e) kouřit (včetně tzv. elektronických cigaret),
- f) provozovat podomní prodej; odkládat tiskoviny jakéhokoliv druhu mimo určená místa (odpadkové koše),
- g) vyrušovat nebo obtěžovat ostatní cestující,
- h) otevírat za jízdy dveře vozidla nebo deaktivovat blokovací zařízení dveří,
- i) vyhazovat z vozidla předměty, nechat předměty vyčnívat z vozidla nebo se z vozidla vyklánět,
- j) vystupovat nebo nastupovat za jízdy z/do vozidla,
- k) nastupovat do vozidla prohlášeného pověřenou osobou za obsazené,
- l) nastupovat do vozidla s nazutými kolečkovými bruslemi nebo v obuvi pro sjezdové lyžování,
- m) uvádět bezdůvodně v činnost signalizační zařízení ve vozidle,

- n) zdržovat se bezdůvodně v prostoru vyhrazeném pro osoby řídící nebo doprovázející vozidlo nebo v prostoru, který znemožňuje osobě řídící vozidlo bezpečný výhled z vozidla,
- o) bránit použití provozních zařízení, výstupu, průchodu nebo nástupu do vozidla,
- p) znečišťovat ostatní cestující nebo vozidlo,
- q) poškozovat vozidlo,
- s) cestovat ve vlaku v 1. vozové třídě, pokud se neprokáže nebo si nezakoupí u průvodčího příplatek do 1. vozové třídy dle Tarifu a podmínek Dopravce,
- t) cestovat bez místenky v autobuse či vlaku, který je povinně místenkový.

3.4. V prostorách určených pro cestující je zakázáno:

- a) kouřit (včetně tzv. elektronických cigaret),
- b) znečišťovat prostory a zařízení,
- c) chovat se hlučně, reprodukovat hlučně hudbu nebo zpěv nebo používat hlasitě audiovizuální techniku,
- d) provozovat podomní prodej; odkládat tiskoviny jakéhokoliv druhu (vyjma marketingových a propagačních materiálů příslušných dopravců),
- e) vyrušovat nebo obtěžovat ostatní cestující,
- f) umožnit pohyb psů bez vodítka a bez náhubku.

3.5. Do vozidel a z vozidel se smí nastupovat a vystupovat pouze na zastávkách/stanicích. Výjimky vyžadují souhlas pověřených osob dopravce a nesmí v těchto případech dojít k ohrožení bezpečnosti cestujících ani ostatních účastníků provozu. Pokud je ohlášen odjezd nebo pokud se zavírají dveře, nesmí se již nastupovat do vozidla či vystupovat z vozidla.

3.6. Porušení povinností a zákazů uvedených v článcích 3.2., 3.3., 3.4. se považuje za porušení SPP IDS JK a pokud cestující tyto povinnosti a zákazy poruší, může být z přepravy vyloučen nebo může být vyzván pověřenou osobou k zaplacení přírážky dle odst. 8.2 za porušení povinností.

4. Jízdní doklad

4.1. Cestující se pro účely kontroly uzavření přepravní smlouvy po dobu jejího plnění prokazuje platným jízdním dokladem. Jízdní doklad/y je cestující povinen předložit ke kontrole na každou výzvu pověřené osoby Dopravce, který část dopravy provádí a to kdykoliv během přepravy nebo při pobytu v prostoru Dopravce označeném jako veřejnosti přístupný s platným jízdním dokladem.

4.2. Platným jízdním dokladem v rámci IDS JK je:

- a) papírová časová předplatní jízdenka IDS JK spolu s příslušným průkazem IDS JK, opravňující k více jednotlivým jízdám po dobu její platnosti ve vymezeném rozsahu,
- b) průkaz, jehož držitel má podle zvláštního právního předpisu (1), Tarifu IDS JK nebo SPP IDS JK právo na přepravu,
- c) papírová časová předplatní jízdenka DPMCB, opravňující k více jednotlivým jízdám po dobu její platnosti ve vymezeném rozsahu.

Druhy jízdních dokladů, ceny jízdného a místní a časová platnost a další Tarifní podmínky

IDS JK jsou stanoveny Tarifem IDS JK a Tarifem DPMCB.

4.3. V Dopravci stanovených spojích/vlacích se cestující kromě jízdního dokladu uvedeného v odstavci 4. 2. prokazuje též dokladem o zaplacení ceny místenky ve vlacích na dráze celostátní i regionální a v autobusech kromě městské hromadné dopravy (dle Tarifu a SPP podmínek Dopravce).

4.4. Integrovaný jízdní doklad IDS JK umožňuje přestup mezi dopravními prostředky jednotlivých Dopravců zapojených do IDS JK. V případě předplatných jízdенок Dopravce ve VLD zaeviduje přestup cestujících mezi jednotlivými spoji formou evidenční jízdenky v nulové hodnotě.

4.5. Papírový jízdní doklad IDS JK obsahuje tyto údaje:

- jednotné záhlaví obsahující obchodní jméno Dopravce, který uzavírá přepravní smlouvu (včetně IČ) + označení IDS JK,
- místo výdeje: vozy MHD/VLD – číslo linky a spoje, vozy ČD – číslo vlaku, předprodej – číslo předprodejního místa,
- datum a čas vydání,
- pořadové číslo dokladu a označení zařízení, které doklad vydalo,
- druh jízdného dle ceníku IDS JK,
- časový rozsah platnosti jízdního dokladu (pokud je jízdní doklad časově omezen); v případě zónového Tarifu: datum a čas začátku platnosti jízdního dokladu a datum a čas konce platnosti jízdního dokladu,
- územní platnost jízdního dokladu – vypsání zón, ve kterých platí, v případě jízdních dokladů na kilometrický Tarif pouze výchozí (nástupní) a cílovou (výstupní zastávku/stanici),
- výše jízdného včetně 1. snížené sazby DPH,
- číslo průkazu (pole o 10 pozicích) pro identifikaci cestujícího (pouze u časových jízdenek).

Výše uvedené údaje nejsou v plném rozsahu uvedeny na časových předplatných jízdenkách vydaných DPMCB na linkách MHD České Budějovice.

4.6. Jízdní doklad vydaný dle odst. 4. 2., písmeno b) musí obsahovat údaje stanovené tímto zvláštním právním předpisem (1), Tarifem nebo Smluvními přepravními podmínkami.

4.7. Papírový jízdní doklad IDS JK je vytištěn na papíru s ochrannými prvky.

(1) § 86 zákona č.100/1988 Sb. o sociálním zabezpečení, ve znění zákona č. 110/1990 Sb., zákona č.180/1990 Sb. a zákona č. 360/1999 Sb.

5. Placení jízdného, prodej jízdních dokladů

5.1. Předprodej jízdních dokladů pro jednotlivou jízdu se provádí dle Tarifů jednotlivých dopravců a tyto nejsou integrovanými jízdenkami IDS JK.

5.2. Časové jízdenky pro libovolné zóny lze zakoupit:

- a) v předprodeji na osobních pokladnách železničních stanic zařazených do systému IDS JK,
- b) v předprodejních místech autobusových Dopravců zařazených do systémů IDS JK a DPMCB.
- c) v přenosných osobních pokladnách ČD – pouze 7 denní předplatní časové jízdenky

5.3. Časové předplatní jízdenky pro zónu MHD lze zakoupit v předprodejních místech příslušného Dopravce nebo u jeho Smluvních prodejců.

5.4. Cestující je povinen zaplatit jízdné před zahájením jízdy, nejpozději neprodleně po nastoupení do vozidla. Při nákupu jízdenky za zlevněné jízdné je cestující povinen bez vyzvání předložit průkaz na slevu.

5.5. Ve vozidlech VLD je možný prodej jízdních dokladů u řidiče pouze s nástupní zónou odpovídající zastávce, ve které se vozidlo v okamžiku nákupu nachází.

5.6. Cestující ve vozidle je povinen jízdné uhradit mincemi nebo bankovkou, která je adekvátní výši placeného jízdného (maximálně 20 násobek jízdného). Řidič (průvodčí) nemá povinnost přijímat a rozměňovat bankovky nad 1.000,- Kč nebo poškozené peníze. Na linkách MHD DPMCB je možno platit nejvýše bankovkou nepřesahující nominální hodnotu 200,- Kč.

5.7. Jízdenky jsou platné po dobu uvedenou na jízdence. Přerušování jízdy v rámci doby platnosti jízdenky je možné.

5.8. Cestující je ihned po vydání jízdního dokladu povinen se přesvědčit, že byl vydán podle jeho požadavku. V případě, že jízdní doklad nebyl vydán dle požadavku cestujícího, je cestující povinen toto řešit bezodkladně (nejdéle do tří minut) s pověřenou osobou, která prováděla odbavení. Na pozdější reklamace nebude brán zřetel.

5.9. Uplatnění práva z přepravní smlouvy (reklamace) mohou být zaslány poštou, faxem nebo e-mailem na adresu Dopravce, který jízdenku prodal.

6. Neplatné jízdenky

6.1. Jízdní doklad je neplatný, jestliže:

- a) cestující nedodržel podmínky pro jeho použití stanovené Přepravním řádem, Tarifem IDS JK nebo SPP IDS JK, nebo SPP a Tarifem jednotlivých Dopravců,
- b) nejsou vyplněné předepsané údaje,
- c) je používán průkaz IDS či průkaz prokazující nárok na zlevněné jízdné či bezplatnou přepravu bez fotografie,
- d) je poškozen tak, že z něj nejsou patrné údaje potřebné pro kontrolu správnosti jeho použití,
- e) údaje neodpovídají skutečnosti (např. doklad není platný v dané zóně) nebo byly neoprávněně pozměněny,
- f) je použit neoprávněnou osobou,
- g) uplynula doba jeho platnosti,
- h) nejedná se o originál.

6.2. Časová předplatní časová jízdenka, kterou lze podle Tarifu IDS JK použít jen ve spojení s dokladem, na jehož základě byla vydána, je neplatná, jestliže se cestující tímto dokladem současně neprokáže.

6.3. Neplatnou časovou předplatní jízdenku časovou je pověřená osoba oprávněna odebrat v případech uvedených v odst. 6. 1. písmeno c) až h). Odebrání jízdenky je písemně potvrzeno.

7. Pověřená osoba dopravce

7.1. Pověřenou osobou ve veřejné silniční osobní a drážní osobní dopravě je řidič nebo průvodčí vozidla, nebo jiná osoba pověřená dopravcem, vybavená kontrolním odznakem nebo průkazem.

7.2. Pověřená osoba Dopravce je oprávněna na spojích a vlcích tohoto Dopravce:

- a) uložit cestujícímu, který se neprokázal platným jízdním dokladem, zaplacení jízdného a přírážky k jízdnému dle odst. 8.2, anebo vyžadovat od cestujícího prokázání se osobními údaji potřebnými pro vymáhání jízdného a přírážky k jízdnému, pokud cestující nezaplatí na místě,
- b) nepřipustit k přepravě nebo vyloučit z přepravy cestujícího, který se na výzvu pověřené osoby Dopravce neprokáže platným jízdním dokladem a nesplní povinnost zaplatit jízdné a přírážku k jízdnému dle odst. 8.2 nebo přírážku za porušení přepravních podmínek na místě nebo se neprokáže osobními údaji potřebnými pro vymáhání jízdného a přírážky k jízdnému, pokud cestující nezaplatí na místě,
- c) vyloučit z přepravy cestujícího, který nastoupil do vozidla zjevně ovlivněn alkoholem nebo jinou návykovou látkou, pokud ohrožuje nebo může ohrozit bezpečnost a plynulost dopravy nebo veřejný pořádek, je ostatním cestujícím na obtíž nebo ohrožuje cestující a zaměstnance Dopravce,
- d) vyloučit cestujícího z přepravy pokud cestující přes upozornění nedodrží Přepravní řád, SPP IDS JK, Tarif IDS JK nebo nerespektuje pokyny a příkazy pověřené osoby Dopravce,
- e) nepřipustit k přepravě nebo vyloučit z přepravy zavazadlo cestujícího nebo zvíře s ním dopravované, pokud jsou překážkou bezpečné přepravy cestujících nebo ohrožují zdraví cestujících nebo pokud jejich dopravu neumožňují SPP IDS JK.

8. Přírážky k jízdnému

8.1. Cestující je povinen zaplatit přírážku k jízdnému dle odst. 8.2:

- a) pokud se cestující neprokáže platným jízdním dokladem,

- b) pokud nepředloží požadované osvědčení, oprávnění, příp. průkaz na slevu jízdného nebo jiný doklad dle Tarifu IDS JK a těchto SPP IDS JK opravňující cestujícího ke slevě uvedené na jízdním dokladu,
c) pokud nemá uhrazeno dovozní za přepravu zavazadel či živých zvířat, které přepravuje, pokud je toto dle Tarifu IDS JK nebo Tarifu Dopravce nutné.

8.2. Výše přírážky k jízdnému se řídí Smluvními přepravními podmínkami jednotlivých dopravců v rámci IDS JK, včetně případného snížení výše přírážky v případech uvedených v odst. 8. 1. písmeno b).

8.3. Cestující, který se při kontrole neprokáže platným jízdním dokladem, je povinen zaplatit mimo jízdného také přírážku k jízdnému, která mu byla uložena pověřenou osobou Dopravce v hotovosti na místě jejího uložení. V případě, že tak neučiní, je povinen předložit osobní doklad vydaný příslušným správním úřadem, opatřený fotografií, z kterého pověřená osoba Dopravce ověří osobní údaje cestujícího (jméno, příjmení, datum a místo narození, trvalé bydliště, popř. adresu pro doručování), které jsou potřebné k vymáhání zaplacení uložené přírážky k jízdnému. Zápis o provedené přepravní kontrole neslouží jako jízdní doklad. Zaplacením přírážky k jízdnému na místě souhlasí cestující s jejím uložením a proti jejímu uložení není odvolání. Cestující, který se neprokáže osobními údaji předložením osobního dokladu, je povinen na výzvu pověřené osoby Dopravce setrvat na vhodném místě do příchodu osoby oprávněné zjistit totožnost cestujícího, nebo na výzvu pověřené osoby Dopravce následovat ji na vhodné pracoviště veřejné správy ke zjištění totožnosti. Pokud cestující odmítne zaplatit jízdné včetně přírážky k jízdnému a odmítne se prokázat osobními údaji, je pověřená osoba oprávněna jednat v souladu s § 14 Občanského zákoníku v platném znění tak, aby byla zajištěna práva Dopravce.

8.4. Cestující, který neuhradil dovozní, vzal s sebou do vozidla nebezpečné látky a předměty z přepravy vyloučené, nebo nabitou střelnou zbraň, zaplatí za takový předmět přírážku ve výši stanovené ve SPP jednotlivých dopravců. Případné další nároky Dopravce zůstávají nedotčeny.

8.5. Cestujícímu, který porušil povinnosti uvedené v člancích 3. 2., 3. 3. a 3. 4. těchto SPP, může pověřená osoba uložit povinnost zaplatit přírážku za porušení SPP. Výše přírážky je stanovena SPP podmínkami jednotlivých dopravců. Případné další nároky Dopravce zůstávají nedotčeny.

8.6. Prokázání osobních údajů v případech uvedených v SPP IDS JK je v souladu s platnými právními předpisy týkající se ochrany osobních údajů.

9. Vrácení jízdného

9.1. Vrácení jízdného za jízdní doklady vydané v železniční a VLD

9.1.1. Právo na vrácení jízdného nebo části jízdného za plně nevyužitou nebo jen částečně nevyužitou časovou jízdenku z důvodů na straně cestujícího vzniká pouze u časových jízdenek třicetidenních a devadesátidenních u Dopravce, který danou jízdenku vydal, v těchto případech (pokud nastaly neočekávaně v době po nákupu jízdenky):

- Změna místa bydliště,
- Změna zaměstnavatele (školy),
- Ukončení pracovního poměru (studia)
- Nemoc (úmrtí) cestujícího,

Ve všech případech musí být nárok na vrácení jízdného doložen písemným potvrzením prokazující tento nárok.

9.1.2. Cestujícímu bude po prokázání nároku vyplacena částka odpovídající výši vypočtené částky k vrácení (odvislé od pořizovací ceny časového kupónu a rozsahu skutečného využití kupónu), od které se vždy odečte vypočtená srážka, zaokrouhlená aritmeticky na celé koruny. Srážka vyjadřuje oprávněnou výši nákladů, které nese Dopravce při uplatnění práva z přepravní smlouvy. Dopravce je oprávněn ve výjimečných situacích srážku snížit nebo neodečítat.

9.1.3. V případě vrácení časové jízdenky před začátkem její platnosti činí srážka 10% z ceny vráceného dokladu, minimálně 30 Kč.

9.1.4. V případě vrácení časové jízdenky v průběhu její platnosti se částka, která bude vrácena cestujícímu vypočítá dle vzorce:

$$\text{částka k vrácení (bez srážky)} = \text{původní cena} \times \frac{\text{počet dnů neprojetých}}{\text{počet dnů platnosti}}$$

kde:

počet dnů neprojetých = počet kalendářních dnů od dne následujícího po dni uplatnění reklamace do konce platnosti časového dokladu

počet dnů platnosti = počet kalendářních dnů platnosti časového dokladu (30 nebo 90 dnů)

částka k vyplacení (po srážce) = částka k vrácení – srážka

kde: srážka = 10 % z částky k vrácení, min. 30,- Kč

9.1.5. Nárok na vrácení jízdného nevzniká:

- a) při vyloučení z přepravy,
- b) při zabavení jízdenek, neplatných dle článku 6. „Neplatné jízdenky“ SPP IDS JK,
- c) u jízdenek dle obchodních nabídek uvedených v Tarifu IDS JK,

9.2. Vrácení jízdného za jízdní doklady vydané DPMCB

9.2.1. Podmínky pro vrácení jízdného u časových předplatných jízdenek vydaných DPMCB se řídí Tarifem a Smluvními přepravními podmínkami DPMCB.

10. Přeprava dětí

10.1. Děti do dne předcházejícího 6. narozeninám v doprovodu osoby starší 10 let se přepravují bezplatně, oprávnění k bezplatné přepravě zaniká:

- a) jde – li o třetí a další dítě v doprovodu jednoho a téhož cestujícího,
- b) bylo – li dítěti na žádost doprovázejícího cestujícího zajištěno Dopravcem samostatné místo k sezení,
- c) zaujímá – li dítě s cestujícím doprovázejícím ve vozidle, jehož všechna místa k sezení jsou plně obsazena, dvě místa k sezení.

10.2. Dítě v dětském kočárku se přepravuje vždy bezplatně a to včetně dětského kočárku.

10.3. Děti od 6 let až do dovršení 15. roku (tj. dne, který předchází dni 15. narozenin), jakož i děti mladší 6 let, které podle odstavce 10.1. nemají nárok na bezplatnou přepravu, se přepravují za 50 % plného (obyčejného) jízdného IDS JK.

10.4. Na místech ve vozidlech vyhrazených a označených Dopravcem pro přepravu cestujících s dětmi do 10 let se přepravují přednostně tito cestující. Jiný cestující, který takovéto místo obsadil, je povinen toto místo cestujícímu s dětmi na jeho požádání uvolnit.

10.5. Podmínky přepravy dětí na linkách MHD České Budějovice se řídí Tarifem a Smluvními přepravními podmínkami DPMCB.

11. Přeprava osob s omezenou schopností pohybu a orientace

11.1. Cestující s omezenou schopností pohybu a orientace mají ve vozidle právo na místo k sezení na sedadlech pro ně vyhrazených a označených. Pokud není u těchto osob jejich právo na místo k sezení zřetelně patrné, prokazují svůj nárok příslušným průkazem. Jiný cestující, který takovéto místo obsadil, toto místo cestujícímu s

omezenou schopností pohybu a orientace je na jeho požádání povinen místo uvolnit. Ostatní cestující mohou taková místa obsadit pouze tehdy, nenárokují-li jejich obsazení cestující, jimž jsou přednostně určena.

11.2. Dopravce vyhradí a označí v každém jednotlivém vozidle nejméně dvě místa k sezení pro cestující s omezenou schopností pohybu a orientace.

11.3. Na spoje, do nichž lze zakoupit místenku, se místenky na místa vyhrazená pro cestující s omezenou schopností pohybu a orientace prodávají jen pro osoby, jejichž nárok na obsazení těchto míst se prokáže.

11.4. Podmínky přepravy osob s omezenou schopností pohybu a orientace na linkách MHD České Budějovice se řídí Tarifem a Smluvními přepravními podmínkami DPMCB.

12. Přeprava osob na vozíku pro invalidy

12.1. Dopravce přepraví cestujícího na vozíku pro invalidy v bezbariérovém vozidle, nebo dovoluje – li to technické provedení vozidla a jeho obsazenost a je současně zajištěna pomoc při nástupu a výstupu cestujícího na vozíku pro invalidy do a z vozidla, též ve vozidle, které není bezbariérové.

12.2. Dopravce zajistí přepravu podle odstavce 12. 1. na spojích/vlacích, které jsou v jízdním řádu označeny též pro přepravu cestujících na vozíku s omezenou schopností pohybu.

12.3. Přeprava ve vlcích a ve vozidlech MHD se řídí SPP příslušného Dopravce. Je –li Dopravce ve veřejné drážní osobní dopravě na dráze celostátní a dráze regionální požádán předem o zajištění přepravy cestujícího na vozíku pro cestující s omezenou schopností pohybu, a to ve lhůtě stanovené ve SPP tohoto Dopravce, cestujícího přepraví podle dohodnutých podmínek.

12.4. Pro přepravu ve VLD platí následující pravidla,

- a) nástup a výstup cestujících na vozíku pro cestující s omezenou schopností pohybu se zásadně používají dveře vozidla, označená symbolem invalidního vozíku. Cestující na vozíku pro cestující s omezenou schopností pohybu smí vystoupit a nastoupit do vozidla pouze s vědomím řidiče,
- b) cestující na vozíku pro cestující s omezenou schopností pohybu dává řidiči znamení o úmyslu nastoupit zvednutím ruky nebo jiným zřetelným znamením dle možností cestujícího,
- c) cestující na vozíku pro cestující s omezenou schopností pohybu dává řidiči znamení o úmyslu vystoupit před příjezdem do zastávky/stanice, kde hodlá vystoupit, a to stisknutím speciálního signalizačního zařízení pro výstup cestujícího na vozíku nebo výstup cestujícího s kočárkem, je-li s ním vozidlo vybaveno, jinak použije běžné signalizační zařízení pro výstup nebo jiné zřetelné znamení dle možností cestujícího,
- d) pokud v zastávce/stanici zastaví více vozidel, je Dopravce povinen zajistit opětovné zastavení každého vozidla v úrovni označnicku, pokud se ve stanici nachází osoba na vozíku pro cestující s omezenou schopností pohybu.

12.5. Je-li vozidlo vybaveno bezpečnostními pásy, zajistí se osoba na vozíku pro invalidy nebo ji zajistí její doprovod proti pádu těmito pásy. Řidič vozidla je oprávněn odmítnout přepravu osoby na vozíku pro invalidy nebo prázdného vozíku pro invalidy, pokud prostor pro přepravu těchto vozíků nebo celé vozidlo jsou plně obsazeny.

13. Přeprava zavazadel, dětských kočárků, jízdních kol a živých zvířat

13.1. Pro přepravu zavazadel, dětských kočárků, jízdních kol a živých zvířat platí Tarif a SPP jednotlivých dopravců.

14. Závěrečná ustanovení

14.1. Tyto Smluvní přepravní podmínky jsou platné pro přepravu cestujících, zavazadel a živých zvířat v IDS JK od 1. 8. 2017.

14.2. Úplné znění Smluvních přepravních podmínek IDS JK a Tarifu IDS JK je k dispozici:

- na webu www.jikord.cz, www.idsjk.cz
- v sídle společnosti JIKORD s.r.o.,

v informačních kancelářích dopravců a na jejich předprodejních místech.