KOORDINAČNÍ SITUAČNÍ VÝKRES - 2. ČÁST

M 1:1 000

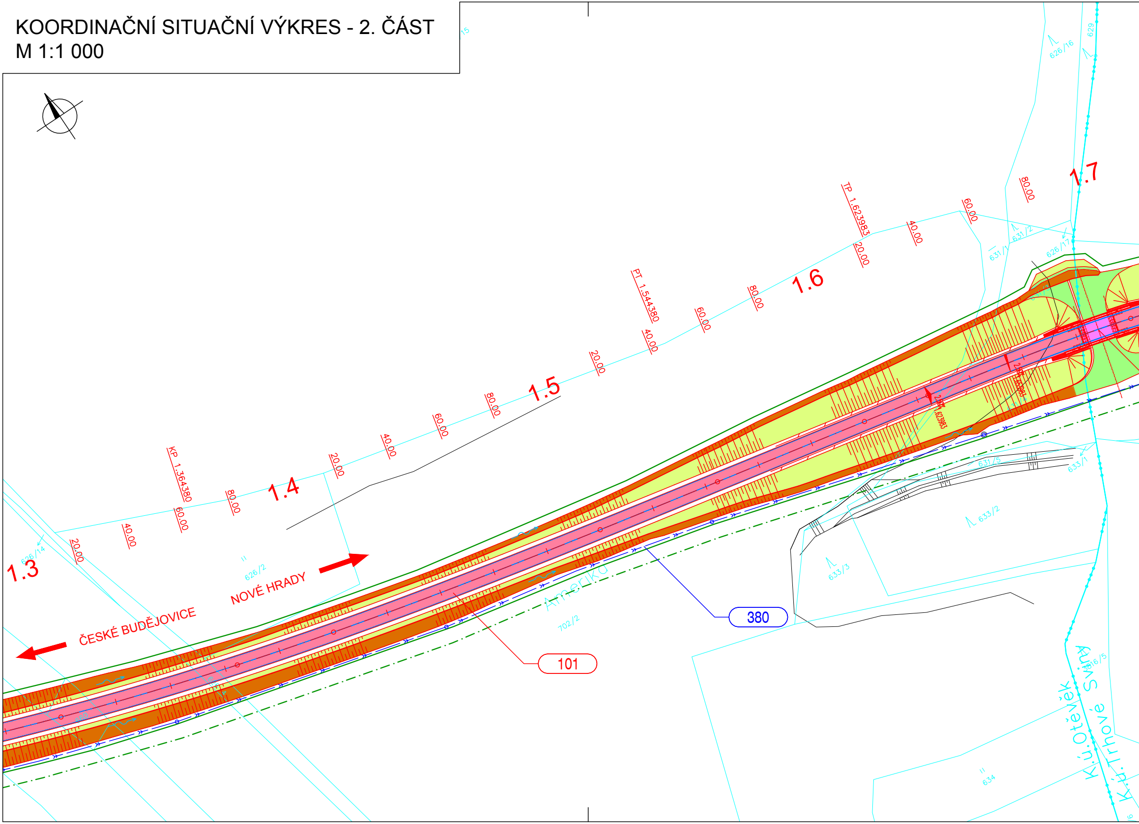
15
626/16
629
1.7
80.00
TP 1.623983
60.00
40.00
20.00
631/2
631/1
626/17
1.6
80.00
PT 1.544380
60.00
40.00
20.00
1.5
80.00
60.00
40.00
20.00
KP 1.364380
80.00
1.4
60.00
40.00
20.00
1.3
626/14
626/2
NOVÉ HRADY
ČESKÉ BUDĚJOVICE
Amerika
702/2
101
380
631/5
633/1
633/2
633/3
634
616/5
K.ú. Otěvěk
K.ú. Trhové Sviny

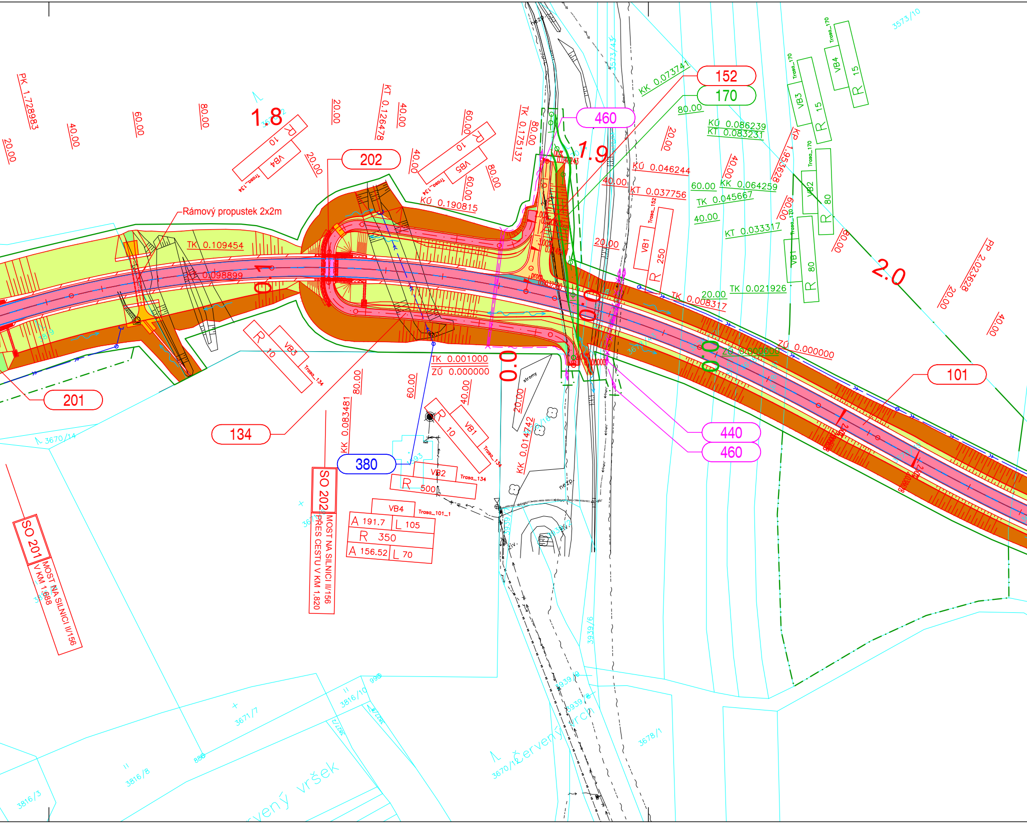

PK 1.728983
20.00
40.00
60.00
80.00
1.8
R 10
VB4
Trasa_134
20.00
202
Rámový propustek 2x2m
TK 0.109454
KT 0.098899
1.0
20.00
KT 0.126478
40.00
60.00
R 10
VB5
Trasa_134
KÚ 0.190815
80.00
60.00
TK 0.175137
80.00
460
1.9
152
170
KK 0.073741
80.00
KÚ 0.086239
KT 0.083231
20.00
KÚ 0.046244
40.00
KT 0.037756
60.00
KK 0.064259
TK 0.045667
40.00
40.00
KT 0.033317
60.00
20.00
VB1
R 250
Trasa_152
TK 0.008317
20.00
TK 0.021926
VB3
R 15
Trasa_170
VB4
R 15
Trasa_170
VB2
R 80
Trasa_170
VB1
R 80
Trasa_170
KP 1.953628
80.00
2.0
PP 2.023628
20.00
40.00
3573/10
3573/43
0.0
0.0
ZÚ 0.000000
ZÚ 0.000000
101
440
460
R 10
VB3
Trasa_134
TK 0.001000
ZÚ 0.000000
0.0
201
134
80.00
60.00
40.00
20.00
KK 0.083481
KK 0.014742
stromy
380
R 10
VB1
Trasa_134
VB2
R 500
Trasa_134
VB4
Trasa_101_1
A 191.7
L 105
R 350
A 156.52
L 70
SO 202
MOST NA SILNICI III/156 PŘES CESTU V KM 1,820
SO 201
MOST NA SILNICI III/156 V KM 1,688
nezp.
živ.
3670/14
3939/6
3816/3
3816/8
3671/7
3816/10
3939/8
3678/1
3670/12
Červený vrch
vený vršek

SEZNAM STAVEBNÍCH OBJEKTŮ:

ŘADA 000	**OBJEKTY PŘÍPRAVY STAVENIŠTĚ**
SO 020	Příprava území
ŘADA 100	**OBJEKTY POZEMNÍCH KOMUNIKACÍ**
SO 101	Překložka silnice II/156
SO 110	Okružní křižovatka v km 2,458
SO 111	Okružní křižovatka v km 2,964
SO 112	Okružní křižovatka v km 3,962
SO 120	Přeložka původní silnice II/156 na obchvat
SO 121	Přeložka původní silnice II/156 na SO 120
SO 122	Úprava ulice Husova směrem do centra
SO 123	Úprava silnice III/15428
SO 124	Úprava původní silnice II/156 směrem do centra
SO 125	Úprava místních komunikací na KÚ
SO 134	Přeložka turistické stezky v km 1,900
SO 135	Chodníky na stávající silnici II/157
SO 136	Chodníky u okružní křižovatky v km 3,962
SO 141	Úprava sjezdu
SO 150	Přeložka polní cesty v km 0,140 - 0,420
SO 151	Přeložka polní cesty v km 1,120
SO 152	Úprava účelové komunikace v km 1,890
SO 153	Přeložka polní cesty v km 3,100
SO 170	Provizorní napojení účelové komunikace v km 1,905
SO 182	Přechodné dopravní značení
SO 193	Dopravní značení
ŘADA 200	**MOSTY OBJEKTY A ZDI**
SO 201	Most na silnici II/156 v km 1,688
SO 202	Most na silnici II/156 přes stezku v km 1,820
SO 203	Most na silnici II/156 přes Ralský potok v km 3,023
ŘADA 300	**VODOHOSPODÁŘSKÉ OBJEKTY**
SO 320	Úprava Farského potoka pod rybníkem Brigádník
SO 330	Úprava dešťové kanalizace v Husově ulici
SO 331	Úprava kanalizace ČEVAK
SO 332	Odvodnění komunikací v okolí OK v km 3,962
SO 340	Přeložka vodovodu DN 100 v km 0,005
SO 341	Přeložka vodovodu DN 200 v km 1,100
SO 342	Přeložka vodovodu DN 80 v ulici Husova
SO 343	Přeložka vodovodu DN 100 v km 3,920
SO 344	Úprava vodovodní přípojky v km 2,964
SO 345	Úprava vodovodní přípojky v km 3,920
SO 380	Úpravy meliorací
ŘADA 400	**ELEKTRO A SDĚLOVACÍ OBJEKTY**
SO 410	Přeložka vedení VN EG.D
SO 430	VO na okružní křižovatce v km 2,458
SO 431	VO na okružní křižovatce v km 2,964 a silnici II/157
SO 432	VO na okružní křižovatce v km 3,962
SO 440	Přeložka podzemního vedení NN EG.D
SO 460	Přeložka metalických vedení CETIN
ŘADA 500	**OBJEKTY TRUBNÍCH VEDENÍ**
SO 501	Přeložky a úpravy teplovodních vedení
SO 510	Úpravy na vedení VTL plynovodu EG.D u silnice III/15428
SO 520	Přeložky a úpravy na STL plynovodů
ŘADA 600	**OBJEKTY PODZEMNÍCH STAVEB**
	NEOBSAZENO
ŘADA 660	**OBJEKTY DRAH**
	NEOBSAZENO
ŘADA 700	**OBJEKTY POZEMNÍCH STAVEB**
SO 750	Oplocení
ŘADA 800	**OBJEKTY ÚPRAVY ÚZEMÍ**
SO 801	Vegetační úpravy
SO 830	Technická a biologická rekultivace

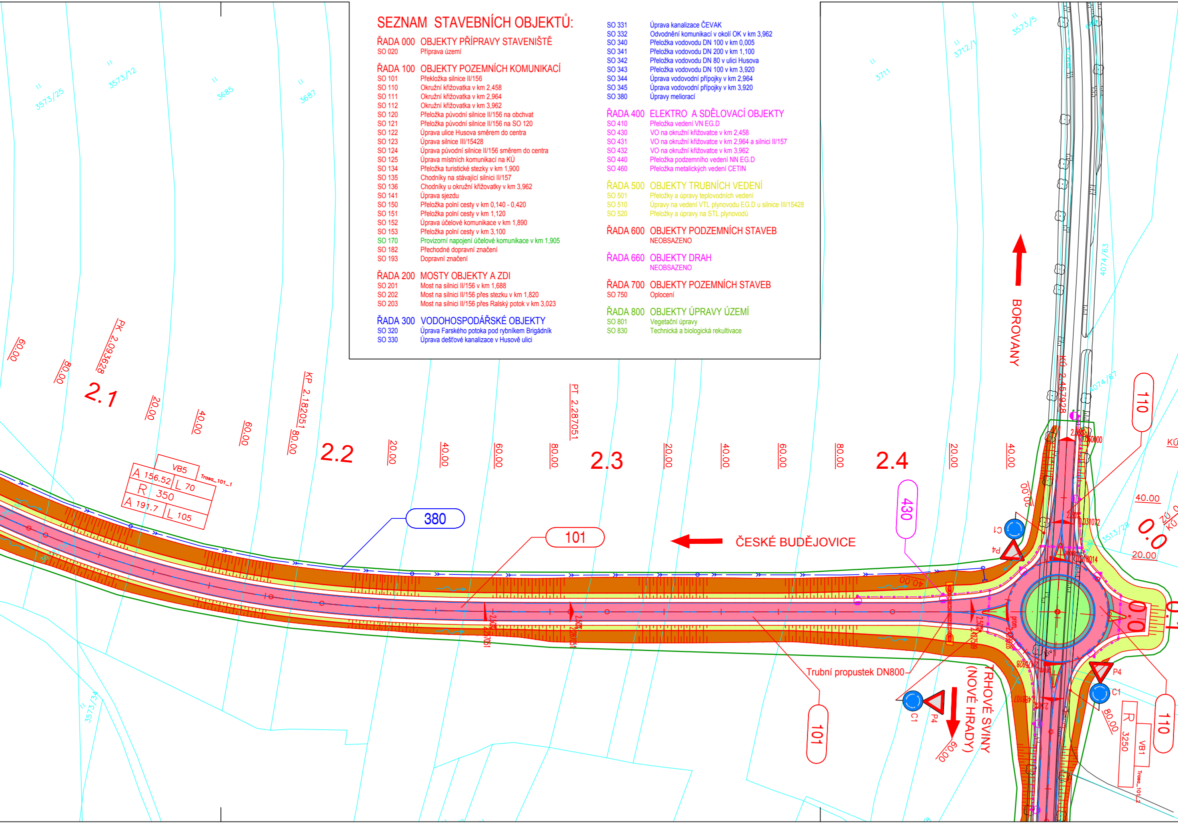
3573/25
3573/12
3685
3687
3711
3712/1
3573/5
4074/63
4074/67
3513/29
3573/3
PK 2,093628
KP 2,182051
PT 2,287051
KÚ 2,457928
60.00
80.00
2.1
20.00
40.00
60.00
80.00
2.2
20.00
40.00
60.00
80.00
2.3
20.00
40.00
60.00
80.00
2.4
20.00
40.00
VB5
A 156.52
L 70
R 350
A 191.7
L 105
Trasa_101_1
380
101
430
110
ČESKÉ BUDĚJOVICE
BOROVANY
TRHOVÉ SVINY (NOVÉ HRADY)
Trubní propustek DN800
C1
P4
R 3250
VB1
Trasa_101_2
0.0

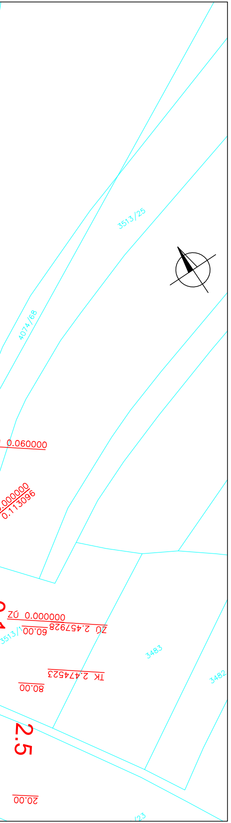
3513/25
4074/68
0.060000
0.000000
0.113096
ZÚ 0.000000
ZÚ 2.457928
60.00
3513/
3483
TK 2.474523
80.00
3482
2.5
20.00
123

LEGENDA:

- STÁVAJÍCÍ HRANY
- NAVRHOVANÉ HRANY
- OCELOVÁ SVODIDLA
- VODOROVNÉ DOPRAVNÍ ZNAČENÍ
- SOUVISEJÍCÍ STAVBA
- HRANICE KATASTRŮ
- HRANICE POZEMKŮ KN
- 447/1 POZEMEK KN
- HRANICE TRVALÉHO ZÁBORU
- HRANICE DOČASNÉHO ZÁBORU NAD 1 ROK
- HRANICE DOČASNÉHO ZÁBORU DO 1 ROKU

LEGENDA PLOCH:

- 🟥 VOZOVKA - ŽIVICE
- 🟨 VOZOVKA - POLNÍ CESTA
- 🟪 VOZOVKA - MOST
- 🟦 VOZOVKA - AUTOBUSOVÁ ZASTÁVKA / PRSTENEC / KAMENNÁ DLAŽBA
- 🟫 VOZOVKA - SJEZDY
- 🟨 CHODNÍK
- 🟪 CHODNÍK - SJEZDY
- 🟧 HMATOVÉ ÚPRAVY
- ⬛ PŘÍDLAŽBA - ŽULOVÉ KOSTKY
- 🟧 LOMOVÝ KÁMEN
- 🟩 NÁSYP
- 🟧 ZÁŘEZ
- 🟩 ZELEŇ
- ▨ REKULTIVACE
- ○ NÁHRADNÍ VÝSADBA

INŽENÝRSKÉ SÍTĚ:

- VODOVOD NEROZLIŠENO - STAV
- VODOVOD ROZVODNÝ ŘAD - STAV / NÁVRH
- VODOVOD SUROVÁ VODA - STAV / NÁVRH
- KANALIZACE JEDNOTNÁ - STAV / NÁVRH
- KANALIZACE DEŠŤOVÁ - STAV / NÁVRH
- KANALIZACE SPLAŠKOVÁ - STAV
- PLYNOVOD STL - STAV / NÁVRH
- PLYNOVOD VTL - STAV / NÁVRH
- TEPLOVODNÍ VEDENÍ - STAV / NÁVRH
- SILOVÉ VEDENÍ VN NADZEMNÍ - STAV / NÁVRH
- SILOVÉ VEDENÍ VN PODZEMNÍ - STAV / NÁVRH
- SILOVÉ VEDENÍ NN NADZEMNÍ - STAV
- SILOVÉ VEDENÍ NN PODZEMNÍ - STAV / NÁVRH
- KOMUNIKAČNÍ VEDENÍ NADZEMNÍ - STAV
- KOMUNIKAČNÍ VEDENÍ PODZEMNÍ - STAV / NÁVRH
- KOMUNIKAČNÍ VEDENÍ (MIKROVLNNÉ SPOJE) - STAV
- VO VEŘEJNÉ OSVĚTLENÍ NADZEMNÍ - STAV
- VO VEŘEJNÉ OSVĚTLENÍ PODZEMNÍ - STAV / NÁVRH

POZNÁMKA:

Zákresy inženýrských sítí jsou pouze orientační a neslouží pro vytyčení inženýrských sítí. Před zahájením stavebních prací je nutno zajistit vytýčení polohy a označení těchto sítí za přítomnosti jednotlivých správců.

REVIZE	POPIS	DATUM	PODPIS
03	...		
02	...		
01	ZAPRACOVÁNÍ PŘIPOMÍNEK DOSS	02/2024	Nůsek

OBJEDNATEL PD

JIHOČESKÝ KRAJ
U Zimního stadionu 1952/2, 370 76 České Budějovice
IČO: 708 90 650 DIČ: CZ708 90 650

Jihočeský kraj

SAGASTA s.r.o.
SÍDLO: NOVODVORSKÁ 1010/14, 142 00 PRAHA 4
IČO: 045 98 555 DIČ: CZ045 98 555

SAGASTA

ODPOVĚDNÝ PROJEKTANT	VYPRACOVAL	KONTROLA	HIP
ING. MICHAL NŮSEK	ING. MICHAL NŮSEK	ING. PETR PACÁK	ING. MICHAL NŮSEK
PODPIS Nůsek	PODPIS Nůsek	PODPIS P. Pacák	PODPIS Nůsek

JTSK Bpv
ČÍSLO SOUPRAVY

AKCE
SEVERNÍ OBCHVAT TRHOVÝCH SVINŮ, SILNICE II/156, OKR. ČESKÉ BUDĚJOVICE

ČÁST DOKUMENTACE
SITUAČNÍ VÝKRESY

ČÍSLO ZAKÁZKY	121 117
DOKUMENTACE	DUR
MĚŘÍTKO	1:1 000
DATUM	11/2022
POČET FORMÁTŮ	8xA4

NÁZEV PŘÍLOHY
KOORDINAČNÍ SITUAČNÍ VÝKRES - 2. ČÁST

ČÁST C ČÍSLO PŘÍLOHY 3.2

DOKUMENTACI LZE UŽÍVAT POUZE VE SMYSLU PŘÍSLUŠNÉ SMLOUVY O DÍLO. VÝKRES, ČI JEHO ČÁST, MŮŽE BÝT KOPÍROVÁN NEBO JINÝM ZPŮSOBEM ROZŠIŘOVÁN POUZE PO PŘEDCHOZÍM SOUHLASU SAGASTA s.r.o.