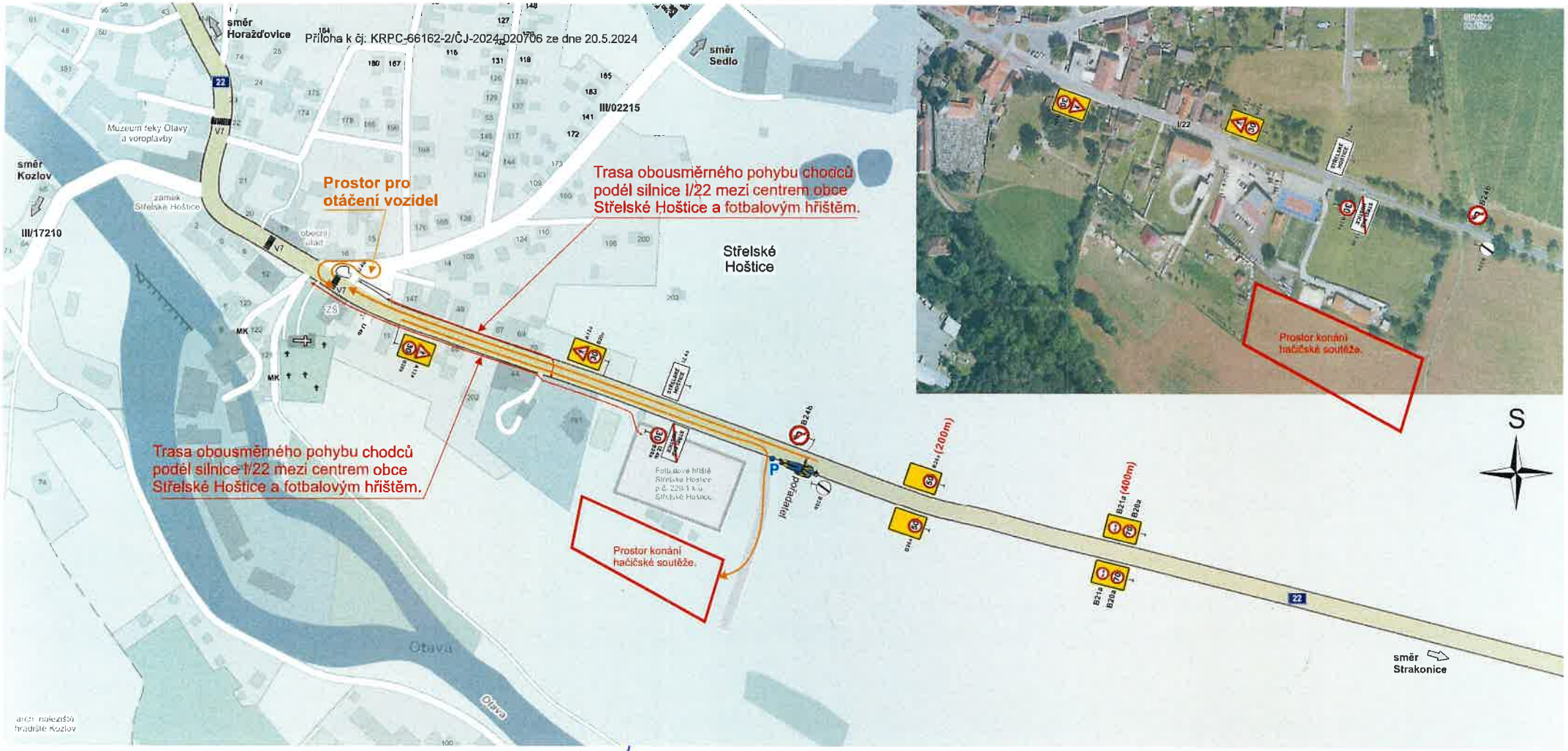

Situace užití přenosného dopravního značení pro zajištění bezpečnosti silničního a pěšího provozu v době konání hasičské soutěže v obci Střelské Hoštice, okres Strakonice.

Vyznačení přístupové trasy vozidel SDH k místu konání akce.

Dočasná neplatnost stávajících svislých dopravních značek nebo symbolů na SDZ bude provedena škrtnutím páskou s oranžově-černým pruhem v šíři 50 mm! Škrtnout aktuálně neplatné cíle

Legenda:

- B20a navržené přechodné DZ
- B4 stávající svislé DZ
- B4 zneplatněné stávající svislé DZ
- trasa příjezdu ke stanovišti závodu
- P stanoviště pořadatele

KRAJSKÝ ÚŘAD - JIHOČESKÝ KRAJ
Odbor dopravy a silničního hospodářství
Dopravní značení schvaluje
Č.j.: KSUK 6706/14/2024 (1)
Ze dne 17. 05. 2024

pur. Jaroslav Krejčí, DiS.
POLICIE ČESKÉ REPUBLIKY
Důvod podepsání: Za správnost vyhotovení
Čas podepsání: 20.05.2024 10:01:49

DIO servis

Dopravně inženýrské opatření
Pavel Bílek, Mirchov 132, 386 01 Strakonice
tel./fax: 380 120 530, mobil: +420 774 124 140
e-mail: bilek@dio-servis.cz
IČ: 650 13 345, DIČ: CZ6513225247
ID DS: 135qenin

DIO akce **Pohár starosty obce Střelské Hoštice** (hasičská soutěž)	Objednatel:	Obec Střelské Hoštice	
	Vypracoval:	Pavel Bílek	
	Kontroloval:		
	Datum:	12/5/2024	
DIO- silnice I/22 Střelské Hoštice, okr. Strrakonice	Stupeň	RDS	Číslo výkresu