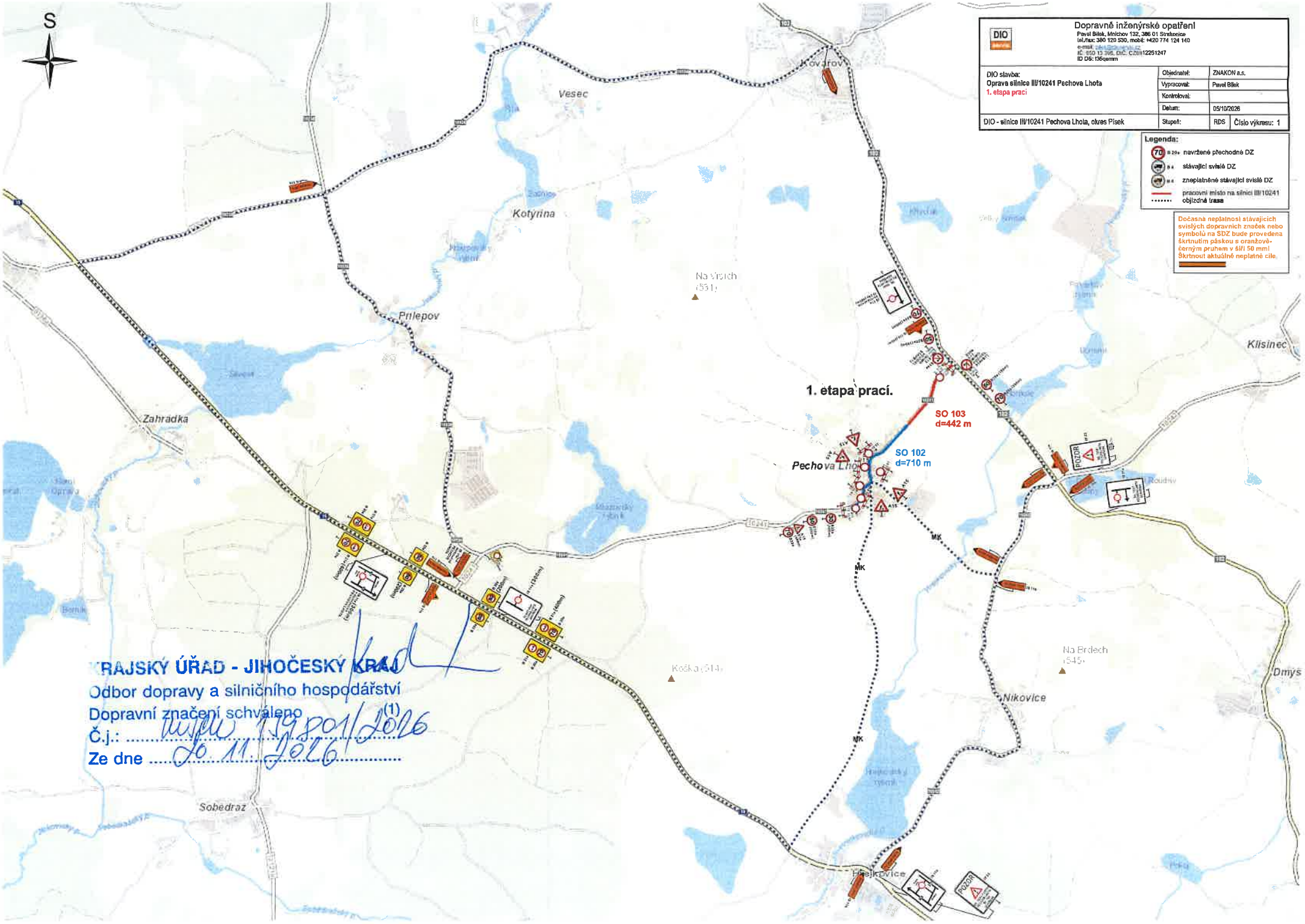
S
Dopravně inženýrské opatření
Pavel Bílek, Mnichov 132, 386 01 Strakonice
tel./fax: 380 120 530, mobil: +420 774 124 140
e-mail: bilek@dio.cz
IČ: 650 13 396, DIČ: CZ6512251247
ID DS: i35qemm
DIO slavba:
Oprava silnice III/10241 Pechova Lhota
1. etapa prací
Objednatel: ZNAKON a.s.
Vypracoval: Pavel Bílek
Kontroloval:
Datum: 05/10/2026
DIO - silnice III/10241 Pechova Lhota, okres Písek
Stupeň: RDS
Číslo výkresu: 1
Legenda:
navržené přechodné DZ
stávající svislé DZ
zneplatněné stávající svislé DZ
pracovní místo na silnici III/10241
objízdná trasa
Dočasná neplatnost stávajících svislých dopravních značek nebo symbolů na SDZ bude provedena škrtnutím páskou s oranžově-černým pruhem v šíři 50 mm
Škrtnout aktuálně neplatné cíle.
1. etapa prací.
SO 103
d=442 m
SO 102
d=710 m
Pechova Lhota
Kovářov
Vesec
Kotýrina
Prilepov
Zahrádka
Klisinec
Nikovice
Dmys
Sobedraz
Hrejkovice
Na Vrších (531)
Koška (514)
Na Brdech (545)
MK
POZOR
KRAJSKÝ ÚŘAD - JIHOČESKÝ KRAJ
Odbor dopravy a silničního hospodářství
Dopravní značení schváleno (1)
Č.j.: 159801/2026
Ze dne 20. 11. 2026

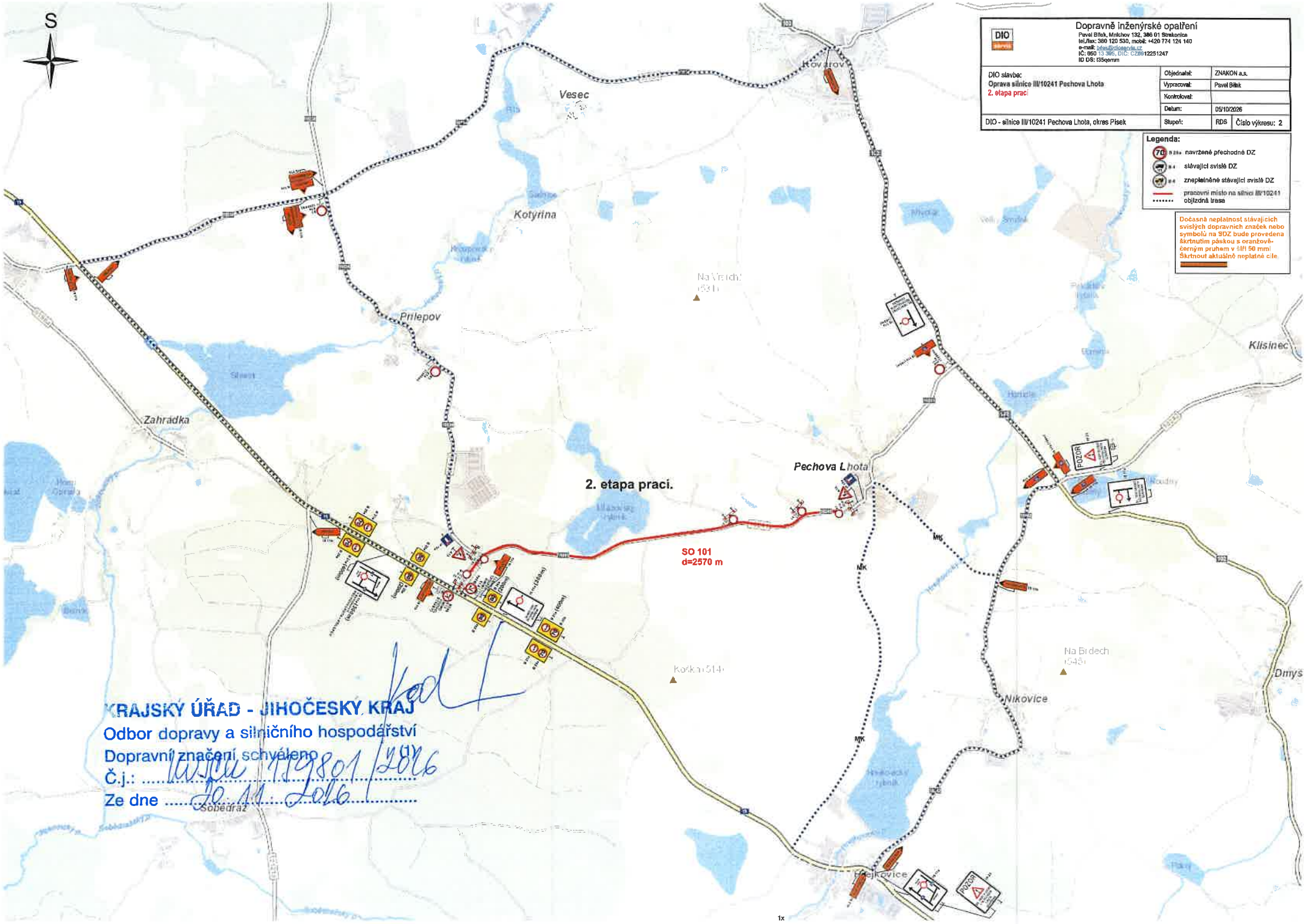
S
Vesec
Kotýřina
Přílepov
Zahrádka
Pechova Lhota
Klisinec
Nikovice
Dmys
Hrejkovice
2. etapa prací.
SO 101
d=2570 m
Na Vrsích
Koška (514)
Na Brdech
POZOR
Dopravně inženýrské opatření
Pavel Bílek, Mnichov 132, 386 01 Strakonice
tel./fax: 380 120 530, mobil: +420 774 124 140
e-mail: bilek@dioservis.cz
IČ: 650 13 395, DIČ: CZ6912251247
ID DS: i35qemm
DIO slavba:
Oprava silnice III/10241 Pechova Lhota
2. etapa prací
Objednatel: ZNAKON a.s.
Vypracoval: Pavel Bílek
Kontroloval:
Datum: 05/10/2026
DIO - silnice III/10241 Pechova Lhota, okres Písek
Stupeň: RDS
Číslo výkresu: 2
Legenda:
navržené přechodné DZ
stávající svislé DZ
zneplatněné stávající svislé DZ
pracovní místo na silnici III/10241
objízdná trasa
Dočasná neplatnost stávajících svislých dopravních značek nebo symbolů na SDZ bude provedena škrtnutím páskou s oranžově-černým pruhem v šíři 50 mm! Škrtnout aktuálně neplatné cíle.
KRAJSKÝ ÚŘAD - JIHOČESKÝ KRAJ
Odbor dopravy a silničního hospodářství
Dopravní značení schváleno
Č.j.: KUJCK 159801/2026
Ze dne 20.11.2026
Sobědráž
1x