SILNICE I/24 MAJDALANA - PRŮTAH

CELKOVÁ SITUACE

PŘÍLOHA K ŽÁDOSTI

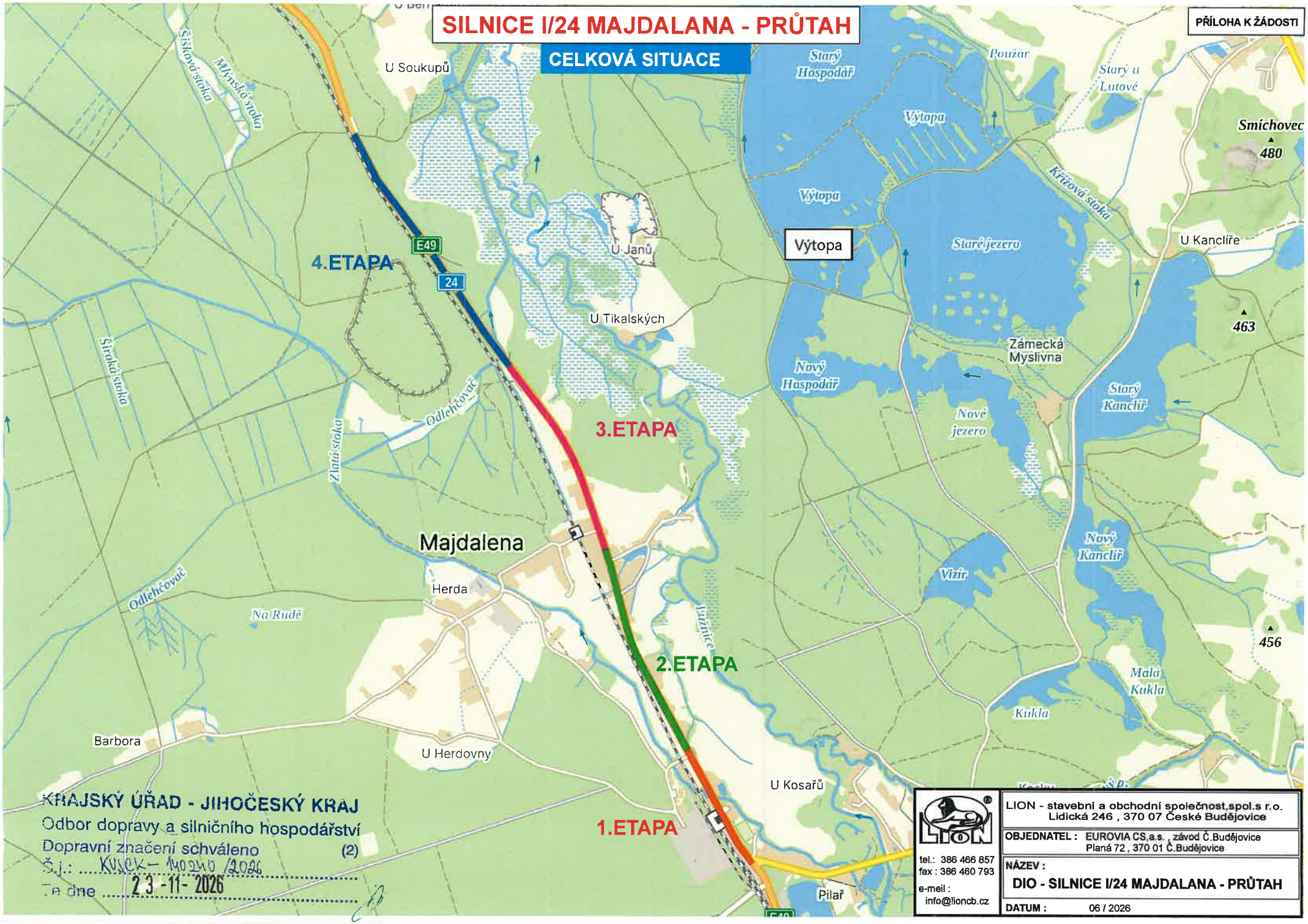

KRAJSKÝ ÚŘAD - JIHOČESKÝ KRAJ
Odbor dopravy a silničního hospodářství
Dopravní značení schváleno (2)
Š.j.: KUJCK-140240/2026
Te dne 23-11-2026

LION - stavební a obchodní společnost,spol.s r.o.
Lidická 246 , 370 07 České Budějovice
tel.: 386 466 857
fax : 386 460 793
e-meil : info@lioncb.cz

OBJEDNATEL : EUROVIA CS,a.s. , závod Č.Budějovice
Planá 72 , 370 01 Č.Budějovice

NÁZEV :
DIO - SILNICE I/24 MAJDALANA - PRŮTAH

DATUM : 06 / 2026

SILNICE I/24 MAJDALANA - PRŮTAH

2.ETAPA

PŘÍLOHA K ŽÁDOSTI

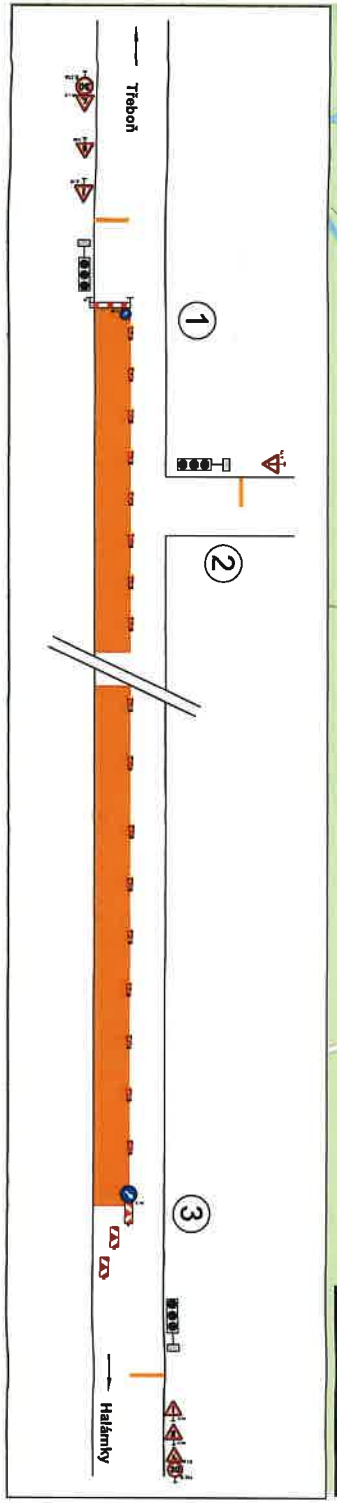

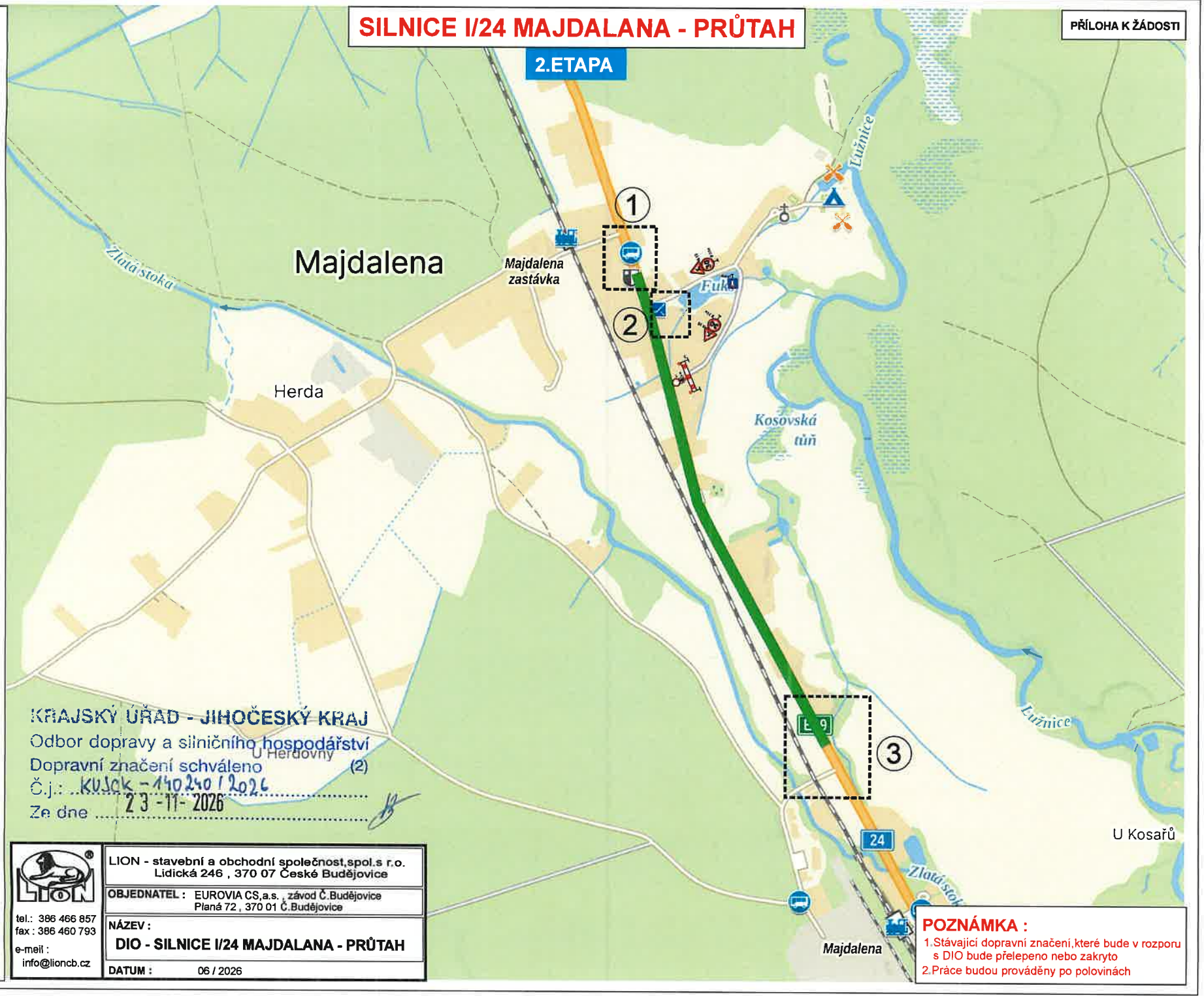

KRAJSKÝ ÚŘAD - JIHOČESKÝ KRAJ
Odbor dopravy a silničního hospodářství
Dopravní značení schváleno (2)
Č.j.: KUJCK - 140240 / 2026
Ze dne 23 -11- 2026

LION - stavební a obchodní společnost,spol.s r.o.
Lidická 246 , 370 07 České Budějovice

tel.: 386 466 857
fax : 386 460 793
e-meil : info@lioncb.cz

OBJEDNATEL : EUROVIA CS,a.s. , závod Č.Budějovice
Planá 72 , 370 01 Č.Budějovice

NÁZEV :
DIO - SILNICE I/24 MAJDALANA - PRŮTAH

DATUM : 06 / 2026

POZNÁMKA :
1. Stávající dopravní značení,které bude v rozporu s DIO bude přelepeno nebo zakryto
2. Práce budou prováděny po polovinách

SILNICE I/24 MAJDALANA - PRŮTAH

1.ETAPA

PŘÍLOHA K ŽÁDOSTI

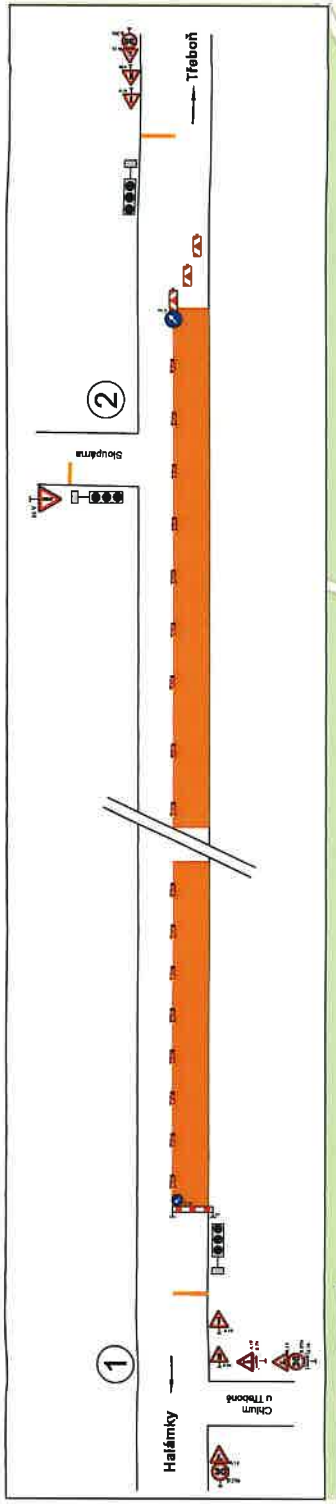

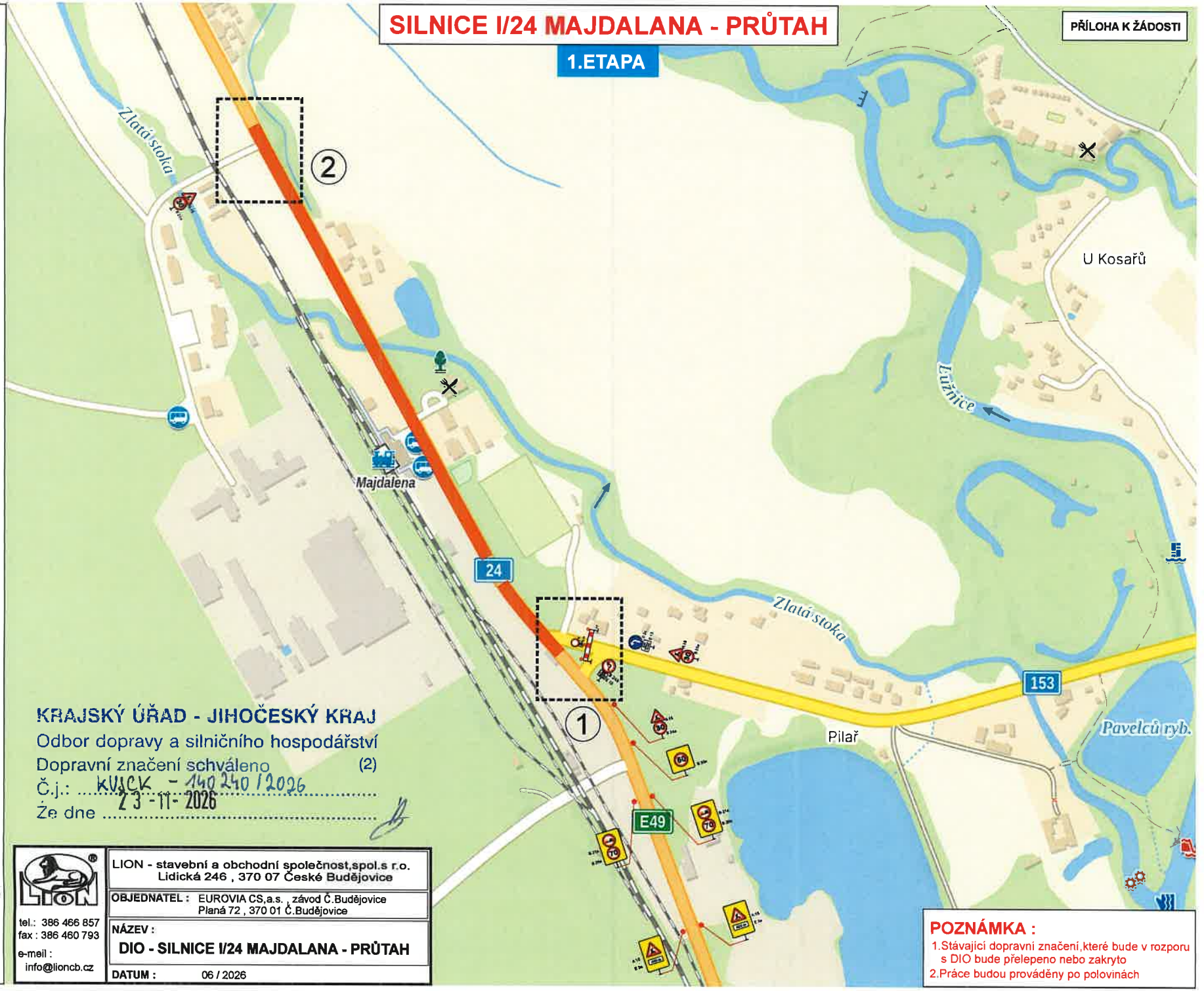

KRAJSKÝ ÚŘAD - JIHOČESKÝ KRAJ
Odbor dopravy a silničního hospodářství
Dopravní značení schváleno (2)
Č.j.: KUSCK - 140240/2026
Ze dne 23 -11- 2026

LION
tel.: 386 466 857
fax : 386 460 793
e-meil : info@lioncb.cz

LION - stavební a obchodní společnost,spol.s r.o. Lidická 246 , 370 07 České Budějovice	
OBJEDNATEL :	EUROVIA CS,a.s. , závod Č.Budějovice Planá 72 , 370 01 Č.Budějovice
NÁZEV :	DIO - SILNICE I/24 MAJDALANA - PRŮTAH
DATUM :	06 / 2026

POZNÁMKA :
1.Stávající dopravní značení,které bude v rozporu s DIO bude přelepeno nebo zakryto
2.Práce budou prováděny po polovinách

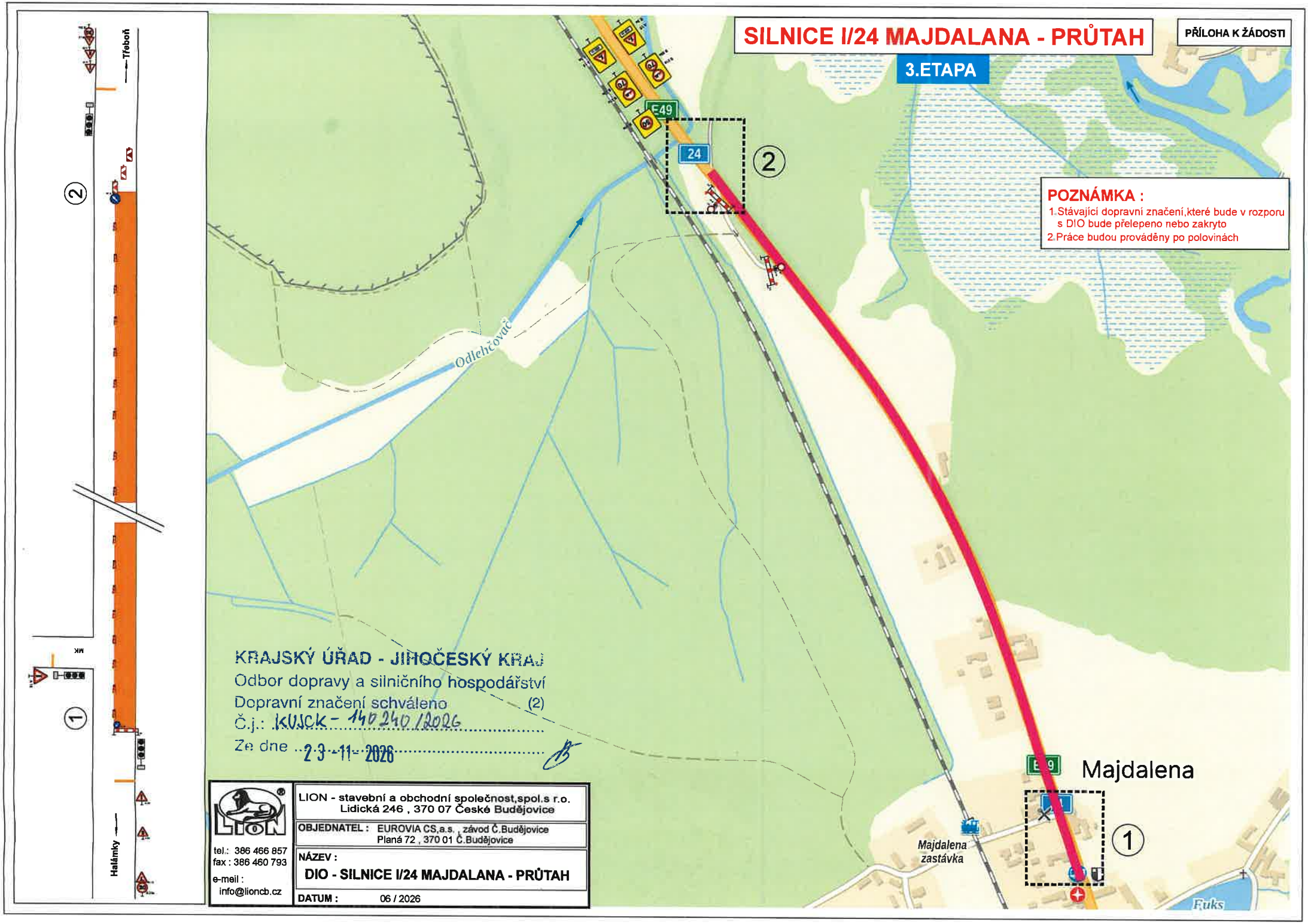
SILNICE I/24 MAJDALANA - PRŮTAH
PŘÍLOHA K ŽÁDOSTI
3.ETAPA
POZNÁMKA :
1.Stávající dopravní značení,které bude v rozporu s DIO bude přelepeno nebo zakryto
2.Práce budou prováděny po polovinách
Třeboň
Halámky
Odlehčovač
Majdalena
Majdalena zastávka
Fuks
KRAJSKÝ ÚŘAD - JIHOČESKÝ KRAJ
Odbor dopravy a silničního hospodářství
Dopravní značení schváleno (2)
Č.j.: KUJCK - 140240/2026
Ze dne 23-11-2026
LION - stavební a obchodní společnost,spol.s r.o.
Lidická 246 , 370 07 České Budějovice
tel.: 386 466 857
fax : 386 460 793
e-meil : info@lioncb.cz
OBJEDNATEL : EUROVIA CS,a.s. , závod Č.Budějovice
Planá 72 , 370 01 Č.Budějovice
NÁZEV :
DIO - SILNICE I/24 MAJDALANA - PRŮTAH
DATUM : 06 / 2026

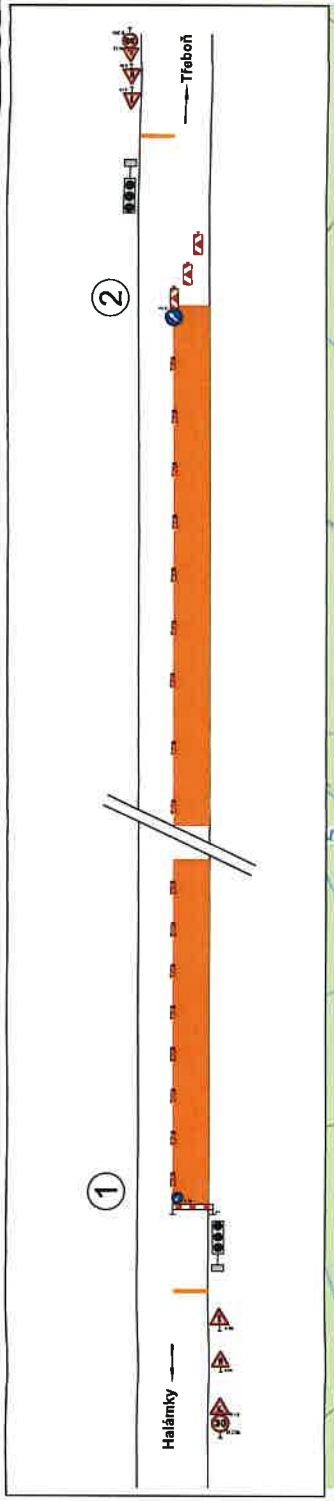

SILNICE I/24 MAJDALANA - PRŮTAH

PŘÍLOHA K ŽÁDOSTI

4.ETAPA

U Soukupů

Mlýnská stoka

U Janů

Lužnice

Odlehčovač

U Tikalských

POZNÁMKA :

1. Stávající dopravní značení,které bude v rozporu s DIO bude přelepeno nebo zakryto
2. Práce budou prováděny po polovinách

KRAJSKÝ ÚŘAD - JIHOČESKÝ KRAJ
Odbor dopravy a silničního hospodářství
Dopravní značení schváleno (2)
Č.j.: KUJCK-140240/2026
Ze dne 23-2026

LION® tel.: 386 466 857 fax : 386 460 793 e-mail : info@lioncb.cz	LION - stavební a obchodní společnost,spol.s r.o. Lidická 246 , 370 07 České Budějovice
	OBJEDNATEL : EUROVIA CS,a.s. , závod Č.Budějovice Planá 72 , 370 01 Č.Budějovice
	NÁZEV : **DIO - SILNICE I/24 MAJDALANA - PRŮTAH**
	DATUM : 06 / 2026